

## Оглавление

Установка.....	3
Версия 1.047 .....	3
Кратко .....	3
Версия 1.043-1.046.....	3
Кратко .....	3
Расширено.....	3
Версия 1.042 .....	4
Кратко .....	4
Версия 1.041.....	4
Кратко .....	4
Расширено.....	4
Версия 1.038-39.....	5
Кратко .....	5
Версия 1.037.....	5
Кратко .....	5
Версия 1.034-2.....	5
Кратко .....	5
Версия 1.030.....	6
Кратко .....	6
Версия 1.029.....	6
Кратко .....	6
Версия 1.028.....	6
Кратко .....	6
Расширено.....	6
Версия 1.027-5.....	9
Кратко .....	9
Версия 1.027 .....	9
Кратко .....	9
Расширено.....	10
Версия 1.025.....	15
Кратко .....	15
Расширено.....	15
Версия 1.024.....	18
Кратко .....	18
Расширено.....	18

Версия 1.023 .....	21
Кратко .....	21
Расширено .....	21
Версия 1.022 .....	25
Кратко .....	25
Расширено .....	26
Версия 1.019 .....	31
Кратко .....	31
Расширено .....	31
Версия 1.018 .....	33
Кратко .....	33
Расширено .....	33
Версия 1.017 .....	34
Кратко .....	34
Расширено .....	34

## Установка

- Закройте программу на всех компьютерах, где установлена программа.
- Запустите мастер установки на все компьютерах, где установлена программа.
- Запустит MagicPot Office и подключитесь для обновления базы данных.

## Версия 1.047

### Кратко

- Офис – Добавлены новые отчеты: Продажи по исключениям, Продажи в разрезе времени суток
- Терминал – Добавлен запрет на повторную печать предварительного чека
- Терминал – Добавлена возможность пополнять бонусный счет клубной карты
- Мелкие исправления

## Версия 1.043-1.046

### Кратко

- Офис – В документах прихода добавлена возможность ввода суммы закупки для расчета цены закупки
- Офис – В меню добавлен признак Блюдо или Услуга. Услуга не требует калькуляционной карты
- Терминал – Добавлена продажа безвозвратных депозитов.
- Мелкие исправления

## Расширено

В терминальной части можно продать депозит

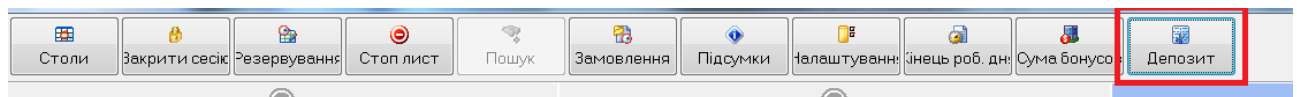

Депозиты номерные. Посетитель получает талончик с номером и суммой депозита и может его использовать при оплате чека. Если сумма депозиты больше, то остаток возврату не подлежит. Если меньше, то остаток суммы оплачивается или наличными или кредитной картой.

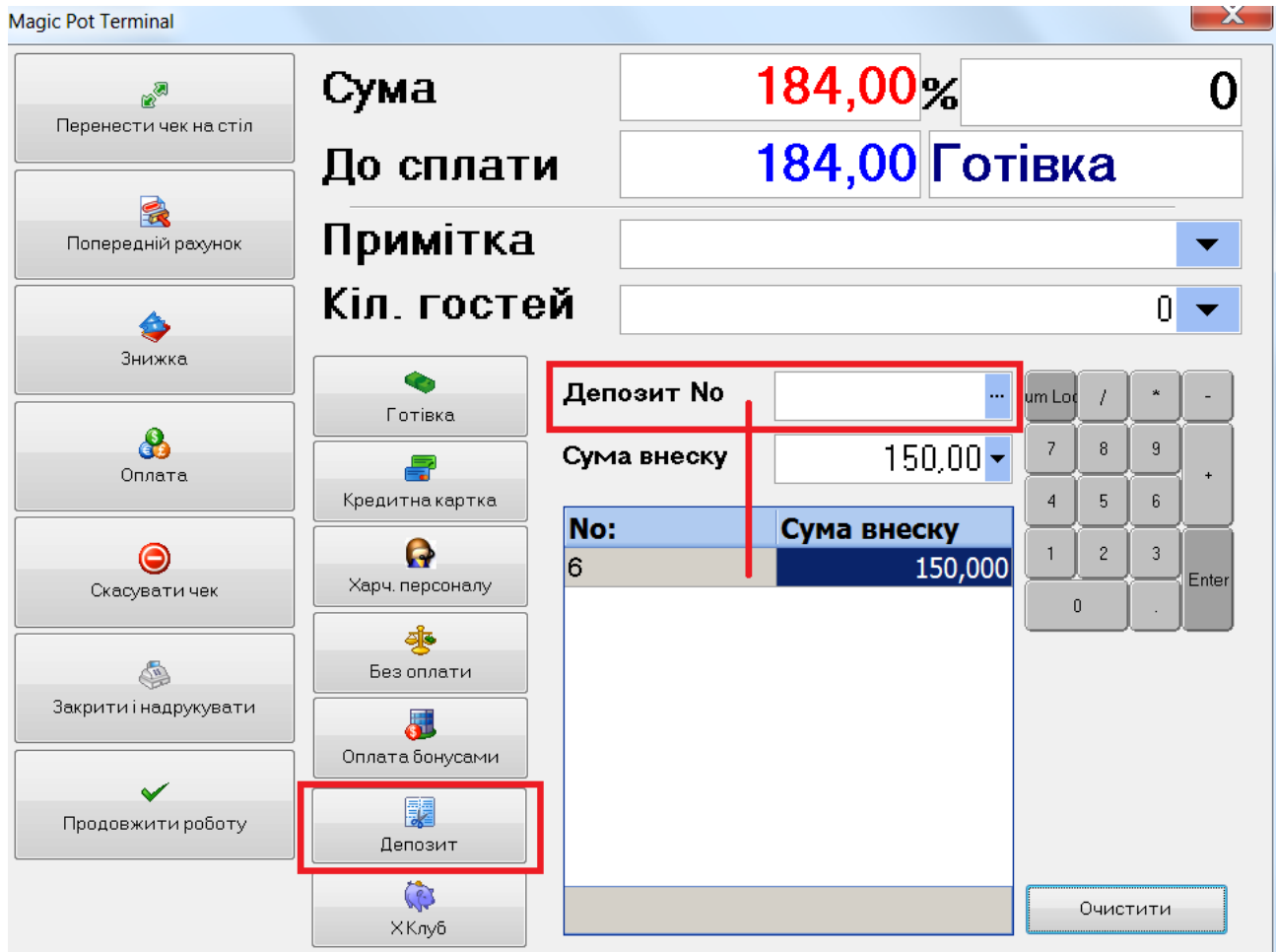

## Версія 1.042

### Кратко

- Обновлено ядро системи

## Версія 1.041

### Кратко

- Терминал. Добавлен просмотр должников за период.
- Терминал. Добавлены сообщения о запретах в правах доступа.
- Терминал. Добавлена прямая интеграция с X-Gate
- Офис. Добавлена возможность изменять калькуляционные карты перед закрытием смены для выбранных блюд
- Мелкие исправления

### Расширено

В рамках торговой смены, можно изменить калькуляционные карты определенных блюд.

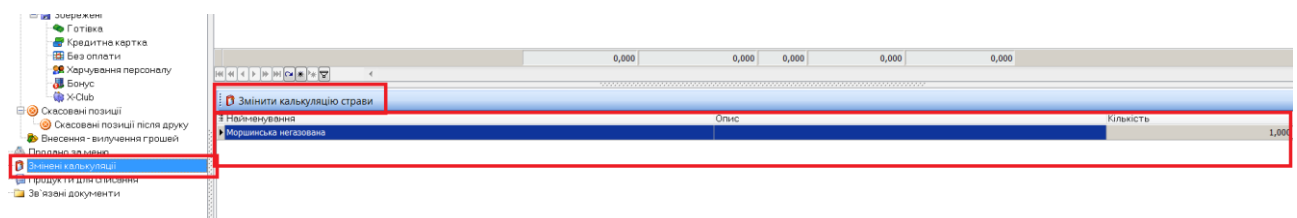

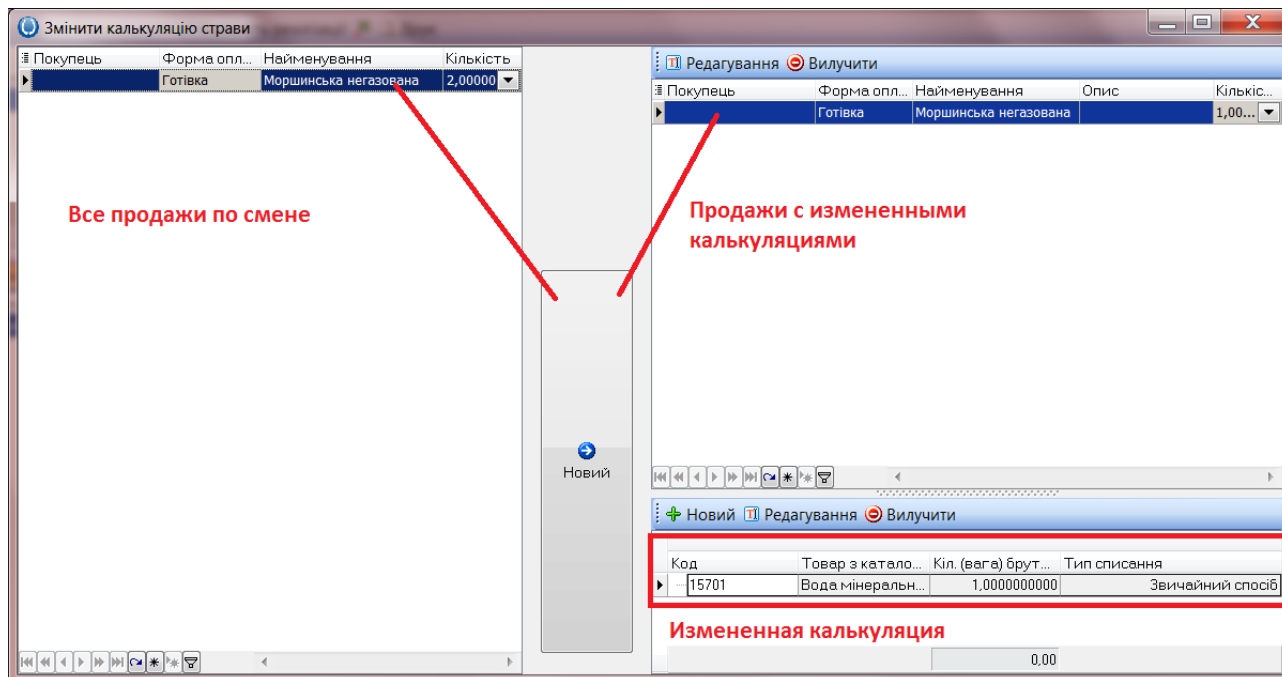

## Версия 1.038-39

### Кратко

- Обновлено набор отчетов
- Расширена оборотно-сальдовая ведомость
- Добавлена «фискальная категория» в меню для получения расширенного отчета по фискальному регистратору
- Мелкие исправления

## Версия 1.037

### Кратко

- Карточка товара отображает количество использованного товара для сборки полуфабрикатов
- Карточка товара отображает расчет по списанию товаров с учетом способа списания «Обычный» или «По ингредиентно»
- Исключение из меню. Добавлена возможность присвоить другую скидку для исключений в разделе «Клубные карточки»
- Терминал. Исправлена ошибка в правах доступа «Закрыть чек без печати служебного заказа»
- Терминал. Добавлено оповещение о причине отказа использования функции.
- Переделана оборотно-сальдовая ведомость
- Мелкие доработки

## Версия 1.034-2

### Кратко

- Добавлено новое приложение. Терминал заказов (используется вместо принтеров печати служебных заказов).
- Добавлен запрет на применение скидки клубной карты на исключение из меню
- Улучшена работа алгоритма списания товаров при закрытии смены

- Офис. Добавлена поддержка RFID считывателя SL-500
- Терминал. Добавлена поддержка одновременной работы с двумя фискальными регистраторами
- Мелкие доработки

## Версия 1.030

### Кратко

- Терминал. Добавлена поддержка фискальных регистраторов Экселлю FPU-550, LP-1000 (4.00), Мини-ФП 54.01 (5401F1), Мини-ФП 81.01 (8101F1)
- Офис. Обновлен набор печатных форм
- Мелкие доработки

## Версия 1.029

### Кратко

- Офис. Меню. Добавлено описание технологии приготовления блюда.
- Офис. Меню. Добавлено описание консистенции блюда.
- Офис. Меню. Добавлено описание вкуса и запаха блюда.
- Офис. Калькуляция. Добавлен выход по ингредиентам и по блюду.
- Офис. Автоматическое обновление закупочной цены в полуфабрикатах и калькуляционных картах
- Терминал. Исправлена ошибка при начислении скидки клиенту и исключением из меню.
- Терминал. Восстановление подключения к базе при разрыве соединения.

## Версия 1.028

### Кратко

- Офис и терминал. Добавлена возможность отправки SMS при помощи контент провайдеров. Список провайдеров:

<http://www.smspilot.ru>

<http://www.alphasms.com.ua>

<http://www.epochta.com.ua>

<http://www.turbosms.ua>

<http://www.unisender.com>

[www.smsprom.com.ua](http://www.smsprom.com.ua)

Стоимость SMS колеблется от 13 до 15 коп.

Реализовано рассылка двух типов: клиентская и служебная.

- Терминал. Добавлена возможность вести счета не только по столам, но и местам.
- Терминал. Добавлен запрет в правах доступа на закрытие чека без печати служебного заказа.
- Офис. Обновлен набор печатных форм

### Расширено

- Схемы отправки SMS сообщения. Созданные SMS сообщения помещаются в журнал SMS с пометкой «Новые».

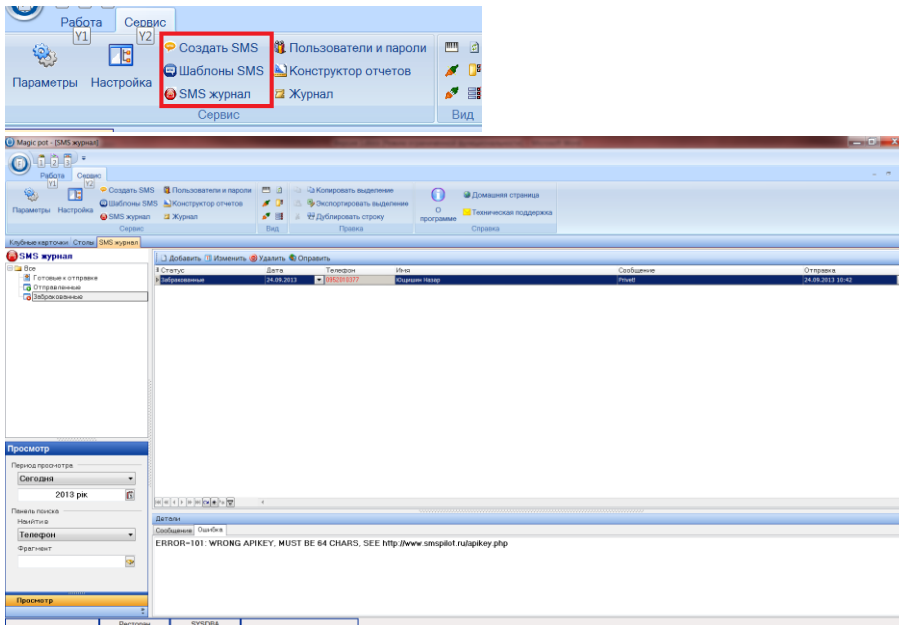

- Отправка сообщения осуществляется или непосредственно из программы или при помощи нового приложения SMS Sender. Приложение находится в папке pidkova\applications\SMS. В первом случае, компьютер должен быть подключен к сети интернет, в настройка системы должны быть указаны параметры подключения к провайдеру:

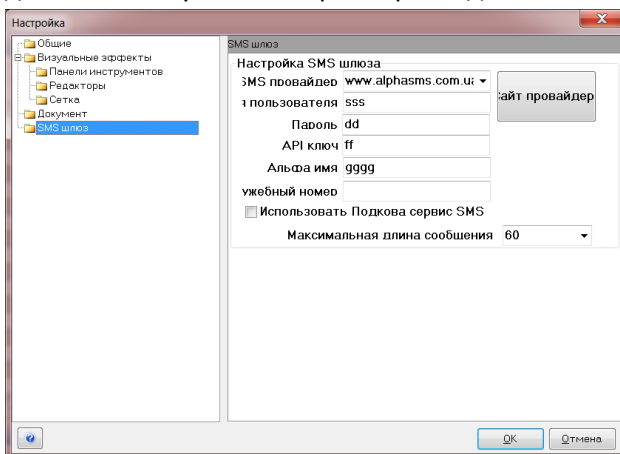

Во втором случае за отправку SMS будет отвечать приложение SMS Sender. SMS Sender, с определенной периодичностью, сканирует журнал сообщений и при наличии новых или отправленных с ошибкой сообщений будет отправлять сообщения на сайт провайдера.

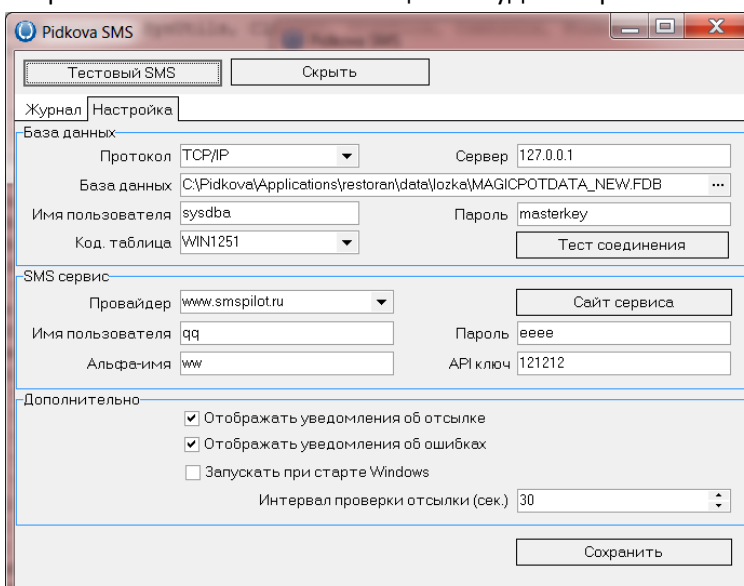

Для работы приложения необходимо настроить подключение к базе, подключение к провайдеру и указать интервал проверки журнала в сек.

Приложение находится в области задач

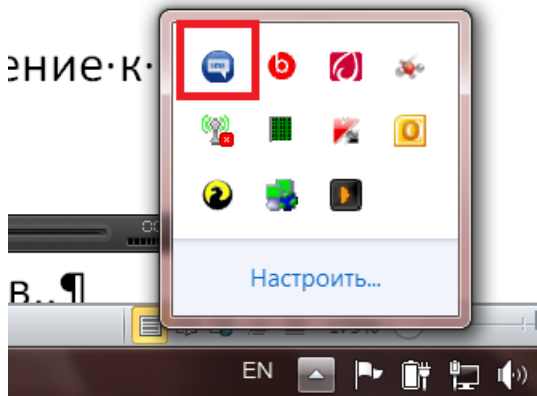

- Терминал. Добавлена возможность отправки служебных сообщений

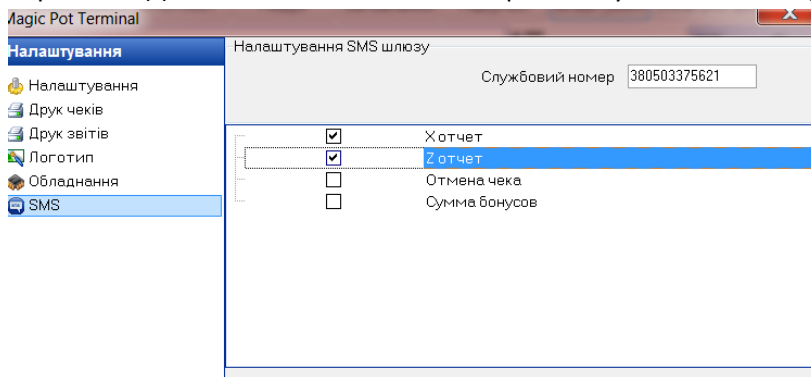

На указанный номер будет приходить сообщение, если пользователь выполнит одно из событий. Например, X отчет. В сообщении придет сумма выручки.

Рассылать сообщения можно по списку дисконтных карточек.

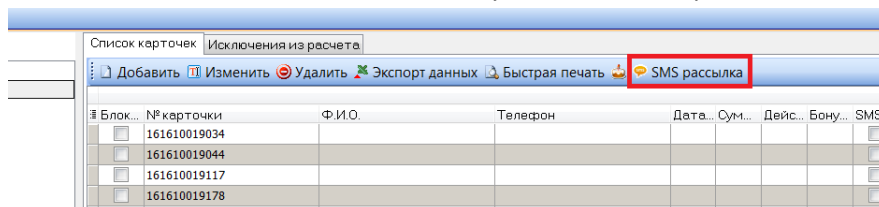

- Терминал. Учет счетов по местам за столом. Если в настройках стола указано количество мест,

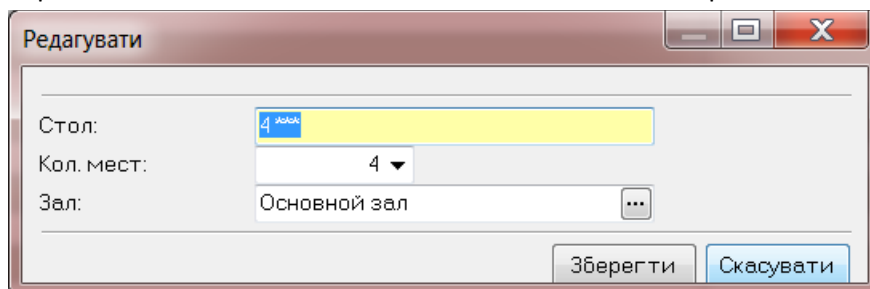

То при выборе стола, программа предложит выбрать место

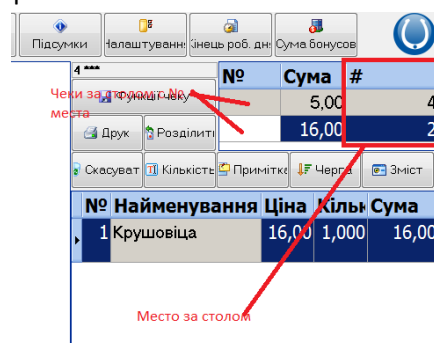
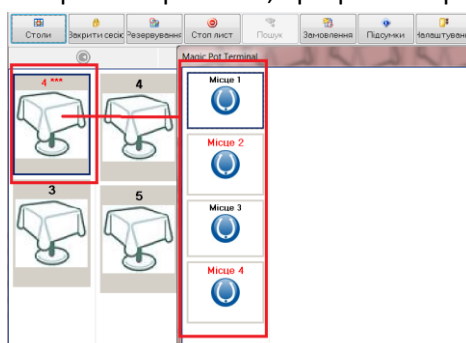



## Версия 1.027-5

### Кратко

- Офис. Добавлен мастер для добавления готового блюда или полуфабриката в документ инвентаризации.
- Офис. Добавлен мастер для добавления готового блюда или полуфабриката в документ списания.
- Офис. Добавлен мастер для добавления готового блюда или полуфабриката в документ перемещения.
- Офис. Исправлена ошибка при экспорте некоторых отчетов в Excel
- Офис. В документ инвентаризации добавлены колонки «Кол. Начального остатка» и «Кол. Ведомость списания». Данные колонки отображают количество товара созданного при закрытии торговых смен с автоматическим созданием нехватки товара.

## Версия 1.027

### Кратко

- Офис. Добавлен мастер переноса блюд и товаров из каталога из одной группы в другую.
- Офис. Исправлена ошибка при вызове некоторых отчетов
- Офис. При создании документа Начальный остаток из инвентаризации будет подставлена средняя цена закупки.
- Офис. Добавлена возможность вручную создавать смены и вносить чеки продажи. Как в терминале.
- Офис. Для официантов добавлены поля. Дата рождения, адрес, телефон, подразделение
- Терминал. Исправлена ошибка при работе со считывателем SL500
- Терминал. Добавлена настройка «Сбрасывать автонумерацию чеков»
- Офис. Полностью обновлен набор печатных форм. Добавлено описание к каждому отчету. Добавлен экспорт в pdf, OpenOffice. Добавлены отчеты с диаграммами.
- Офис. Добавлена электронная таблица, совместимая по формату файлов с Microsoft Excel 97
- Офис. Добавлен экспорт данных в электронную таблицу, как справочников, так и документов.
- Офис. Добавлен импорт документов и справочников из файлов Microsoft Excel 97
- Офис. Документ списания. Добавлен мастер расчета при списании блюда или полуфабриката.
- Офис. Документ инвентаризации. Добавлен мастер расчета при списании блюда или полуфабриката.
- Офис. Расширен тип блюда. Кроме неделимого и весового, добавлен тип «Контролируется весами».
- Офис. Добавлено автоматическое напоминание о днях рождения клиентов (по умолчанию за 15 дней)
- Офис. Каталог – полуфабрикат. Добавлен расчет закупочной цены на основании документов прихода.
- Офис. В меню добавлена функция, которая позволит отключить избранные группы для определенных терминалов.
- Терминал. Введен параметр Режим работы. Может принимать значения «Ресторан» или «FastFood».
- Терминал. Тип оплаты чека «Персонал» требует ввода карточки перед оплатой.

- Терминал. Тип оплаты чека «Бонус» требует ввода карточки перед оплатой.
- Терминал. Добавлена настройка. «Скрывать блюда из Стоп листа»
- Терминал. Группы блюд могут размещаться не только справа или слева, но и сверху.
- Терминал. Добавлена поддержка взвешивания при продаже блюд.
- Терминал. Добавлена поддержка банковского терминала ICS220 v3,v3.2 v3+ для обслуживания кредитных карт.
- Терминал. Добавлена совместимость с экранами, разрешающая способность которых 800x600.
- Терминал. Добавлен просмотр чека в суммарном выражении для сверки.
- Терминал. Для режима «FastFood» добавлена функция «Заказ для кухни»
- Терминал. Имя файла экспорта изменено с “Data for terminal”, на название точки. Например «Pos Station 1»
- Терминал. Добавлена настройка тип оплаты. По умолчанию «Наличность».
- Терминал. Если нет описаний для блюд, ячейка будет отображаться в режиме авто-высота.

## Расширено

- Офис. Расширен тип блюда. Кроме неделимого и весового, добавлен тип «Контролируется весами». Если к терминалу подключены весы, то при взвешивании, программа предложит выбрать блюда из списка. В список попадут блюда с отметкой «Контроль весами».

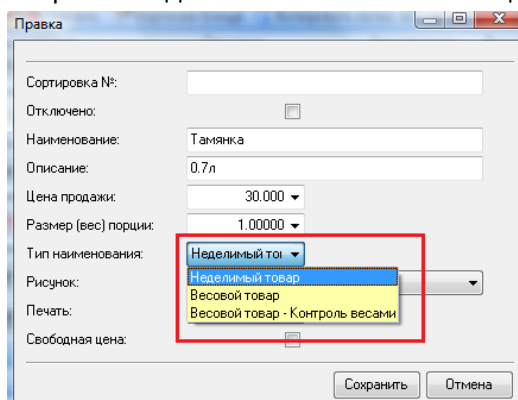

- Офис. Добавлено автоматическое напоминание о днях рождения клиентов. (за 15 дней) Напоминание будет появляться при запуске программы. Дополнительно его можно вызвать в разделе «Клубные карточки».

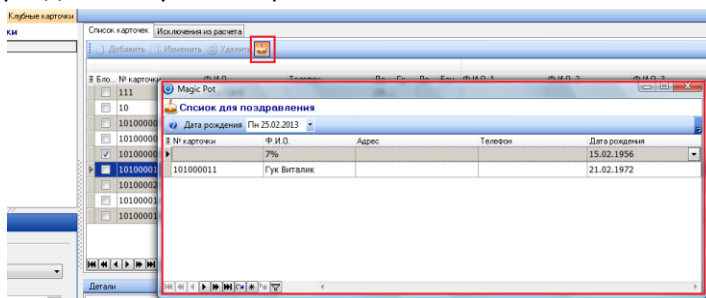

- Офис. Каталог – полуфабрикат. Добавлен расчет закупочной цены на основании документов прихода. Перерасчет можно выполнить по Средней цене, Максимальной цене, Минимальной цене.

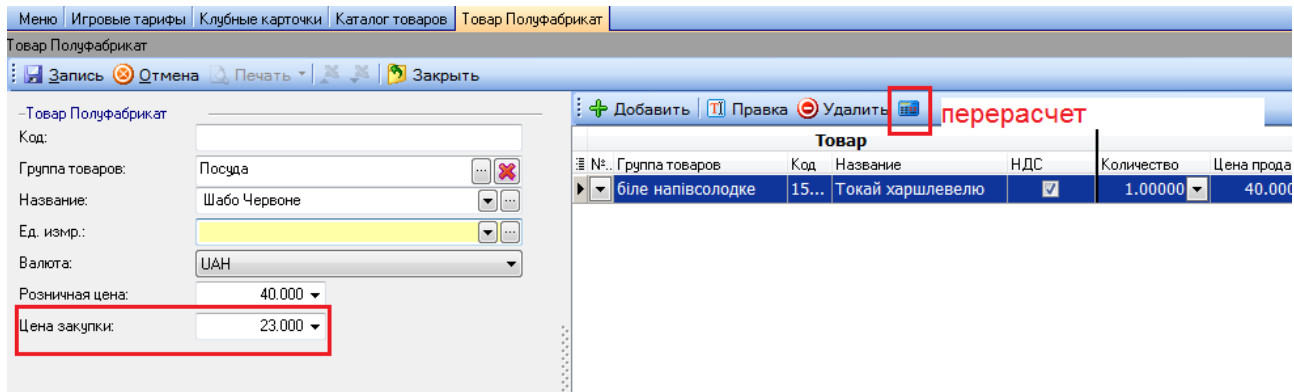

- Офис. В меню добавлена функция, которая позволит отключить избранные группы для определенных терминалов.

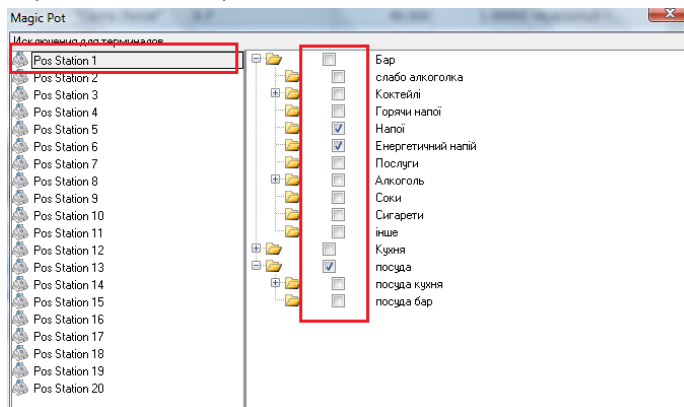

- Терминал. Введен параметр Режим работы. Может принимать значения «Ресторан» или «FastFood». В режиме «FastFood» не выбирается стол, действует упрощенная система команд.

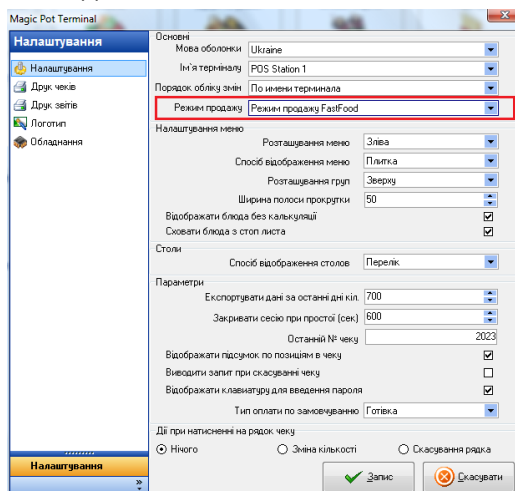

Пример

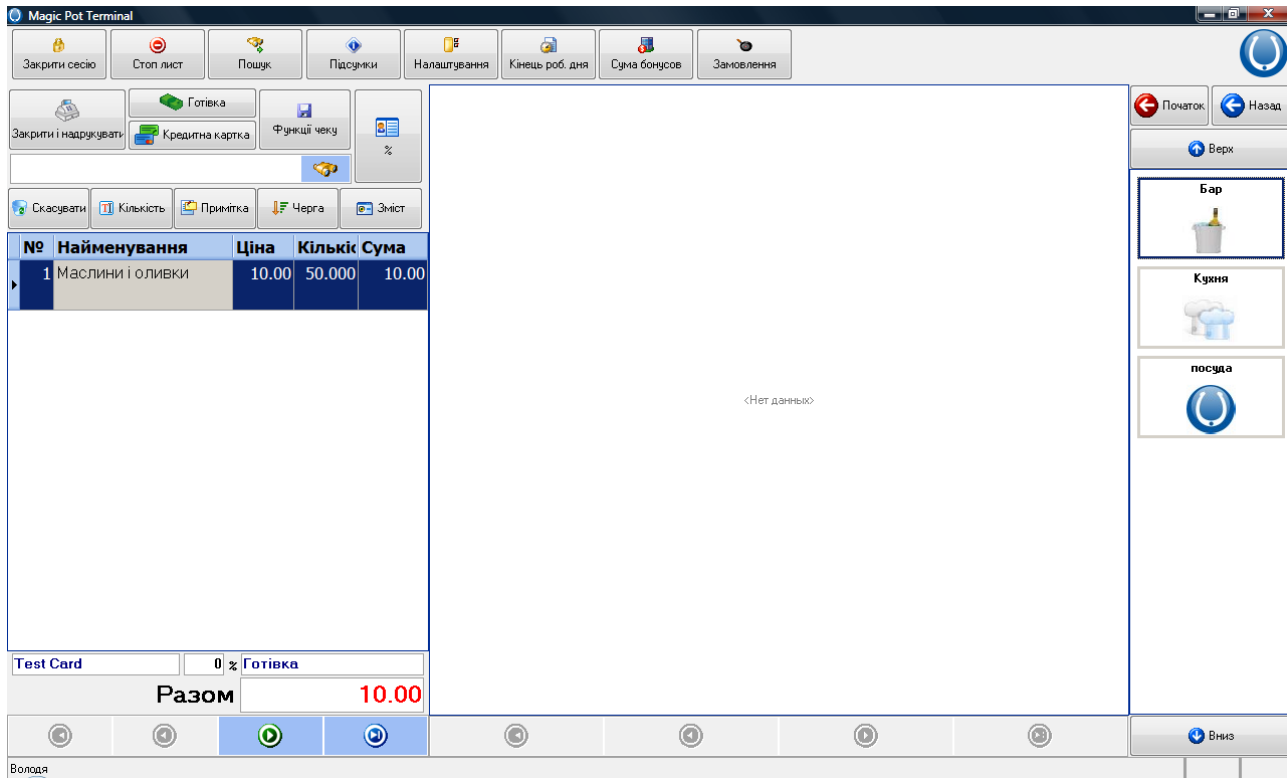

- Терминал. Тип оплаты чека «Персонал» требует ввода карточки перед оплатой.

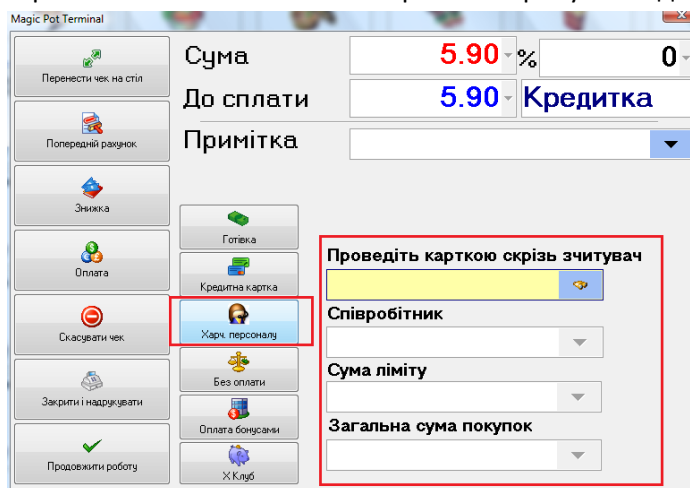

- Терминал. Тип оплаты чека «Бонус» требует ввода карточки перед оплатой.

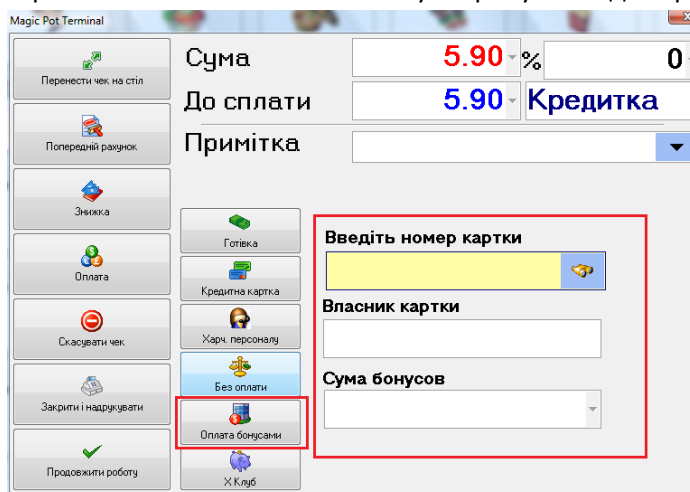

- Терминал. Добавлена настройка. «Скрыватъ блюда из Стоп листа»

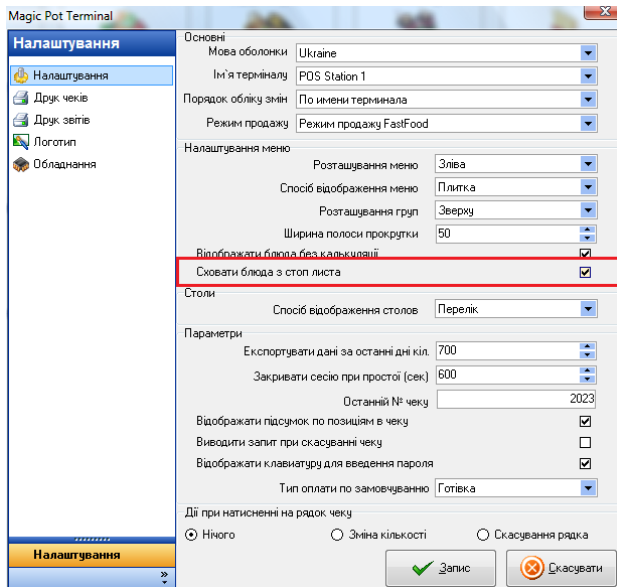

- Терминал. Группы блюд могут размещаться не только справа или слева, но и сверху.

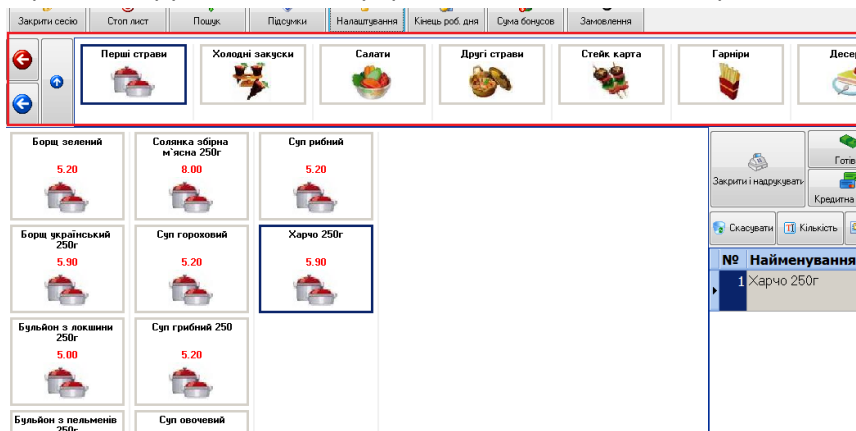

- Терминал. Добавлена поддержка весов при продаже блюд. Поддерживаются весы CAS все модели, «Масса К» МК-ТБ, МК-ТМ

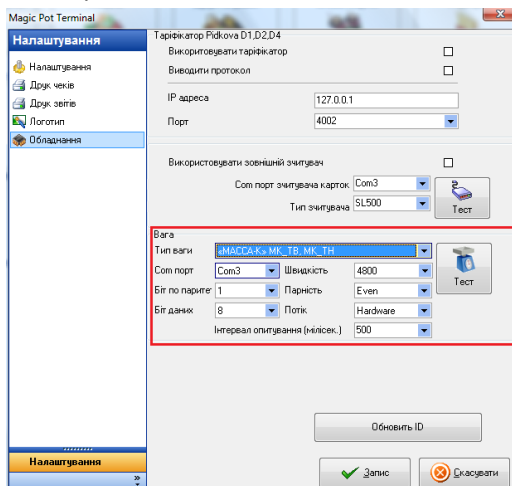

- Терминал. Добавлена совместимость с экранами, разрешающая способность которых 800x600.

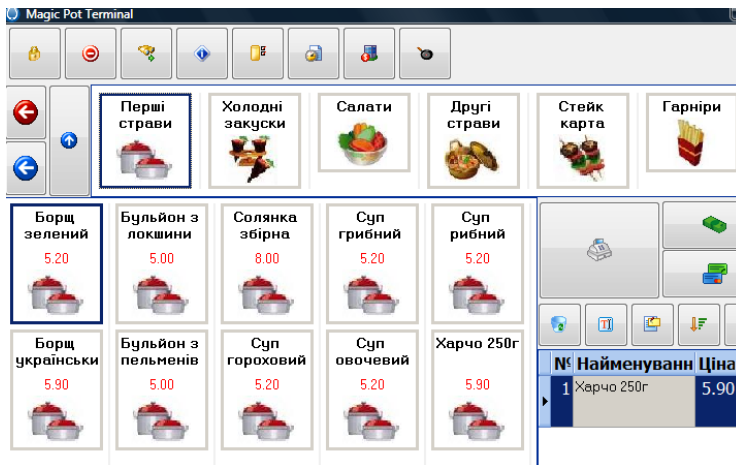

- Терминал. Для режима «FastFood» добавлена функция «Заказ для кухни». Дает возможность составить заказ на кухню и распечатать его.

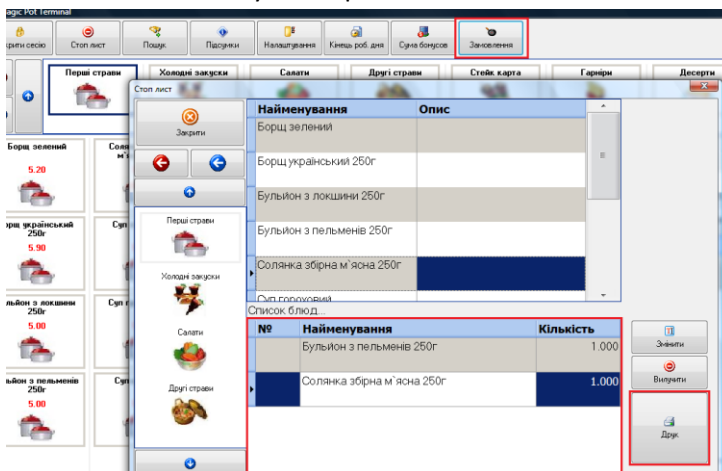

- Терминал. Имя файла экспорта изменено с “Data for terminal”, на название точки. Например «Pos Station 1»
- Терминал. Добавлена настройка тип оплаты. По умолчанию «Наличность».

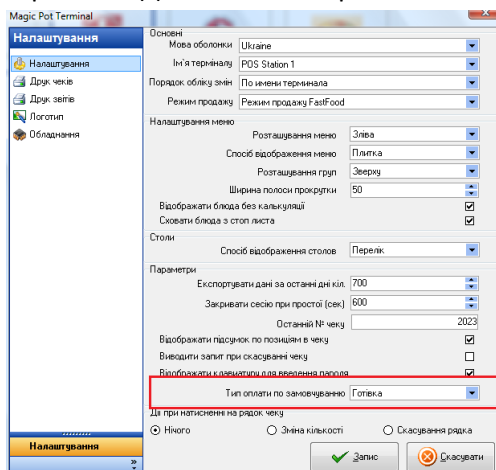

- Терминал. Если нет описаний для блюд, ячейка будет отображаться в режиме авто-высота.

Пример

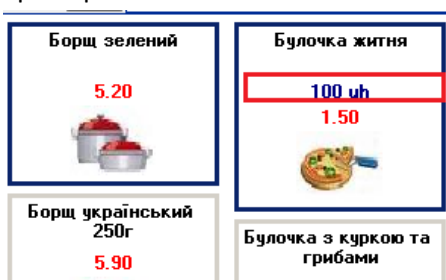

## Версия 1.025

### Кратко

- Офис. Блюда в меню без калькуляции подсвечены красным цветом.
- Офис. Обновлено отчеты. Расширен отчет баланс
- Офис. Кардинально изменена схема начисления скидок
- Офис. Добавлена поддержка бонусной системы
- Офис. Добавлен просмотр чеков с бонусной оплатой в торговой смене
- Офис. Добавлен мастер создания ведомости списания по итогам смены
- Офис. Создание ведомостей списания для чеков «Питание персонала» производится в разрезе сотрудников
- Офис. Создание ведомостей списания для чеков «Бонусы» производится отдельным документом
- Офис. При создании документа инвентаризация будет выведено предупреждение, если есть не закрытые смены по продуктам
- Терминал. Изменена схема начисления скидки
- Терминал. Добавлена оплата бонусными балами
- Терминал. Добавлена возможность для администратора подключаться к закрытым сменам для просмотра и печати отчетов

### Расширено

- Офис. Блюда в меню без калькуляции подсвечены красным цветом.

<input checked="" type="checkbox"/>	Чизай "Чизай"	0.7л	30.000	1.00000	Неделимый т...
<input checked="" type="checkbox"/>	Коблево Арабеска	0.75л	40.000	1.00000	Неделимый т...
<input checked="" type="checkbox"/>	Коблево "Франческа"	0.7л	40.000	1.00000	Неделимый т...
<input checked="" type="checkbox"/>	Токай Мушкотай	0.7л	40.000	1.00000	Неделимый т...
<input checked="" type="checkbox"/>	Токай Уаршлевелю	0.7л	40.000	1.00000	Неделимый т...
<input checked="" type="checkbox"/>	Коблево "Мускат"	0.75л	40.000	1.00000	Неделимый тов...
<input type="checkbox"/>	Танянка	0.7л	30.000	1.00000	Неделимый т...
<input type="checkbox"/>	Монастирська Ізба біле	0.7			

Блюда без калькуляции

- Офис. Обновлено отчеты. Расширен отчет баланс

#### Пример

Баланс поставщиков на начало	-383 169.58
Приход	23 737.20
Баланс поставщиков на конец	-406 906.78

Статистика чеков	
Закрытых чеков за период	861.00
Отмененных чеков	4.00
Сумма скидки	3 260.72
Выручка	
Сумма за период (наличные)	170 316.56
Из них по Бар	59 659.86
Из них по Кухня	110 656.70
Сумма за период (X-Club)	15.50
Из них по Бар	15.50
Сумма за период (Без оплаты)	20.00
Из них по Бар	20.00
Сумма за период (Питание персонала)	5 612.25
Из них по сотрудникам	
Сергей->Сергей	1 343.00
Володя->Володя	14.00

- Офис. Кардинально изменена схема начисления скидок

Для группы скидок можно назначить: базовую скидку. Скидку в зависимости от суммы покупок, скидку на сумму чека и скидку в день рождения. В чек будет применена максимальная скидка из возможных вариантов.

Пример. Базовая скидка 5%. Если сумма покупок до 500 грн – 5% до 1000 грн – 7% и т.д. Если разовая сумма чека 200 грн.- 2% 300 грн – 5% и т.д. В день рождения – 20%.

На терминале будет рассчитана скидка с учетом каждого раздела и выбрана максимальная.

Базовая скидка	Накопительная	Разовая скидка на	Скидка в день
----------------	---------------	-------------------	---------------

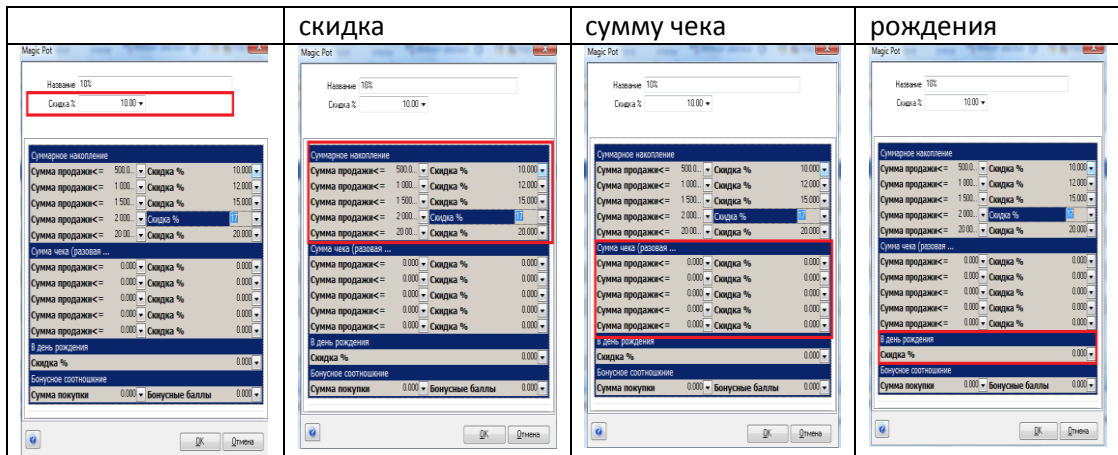

- Офис. Добавлена поддержка бонусной системы

В программу добавлена система бонусов. Как это работает? Например сумма покупки 10 грн – это один бонус. 1 бонус – это 1 гривна. Совершая покупки клиент накапливает бонусы, а потом может ими рассчитаться как деньгами.

Правило начисления бонусов определяется для группы скидок:

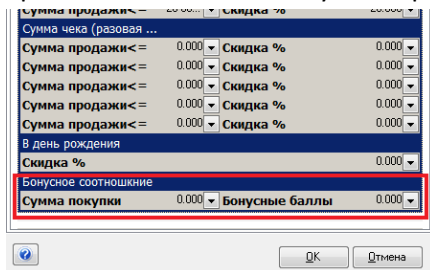

Начисление бонусов происходит на терминале в момент оплаты, с последующим выводом итога на чек. Т.е. в разделе скидка, определяется карточка клиента, и по сумме чека добавляется нужное количество бонусов на счет клиента.

### Начисление бонусов

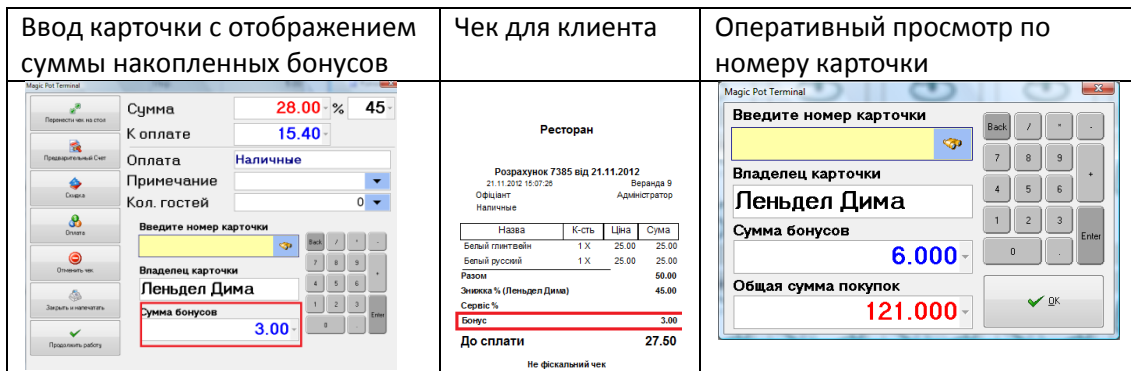

### Потратить бонусы можно в разделе оплата

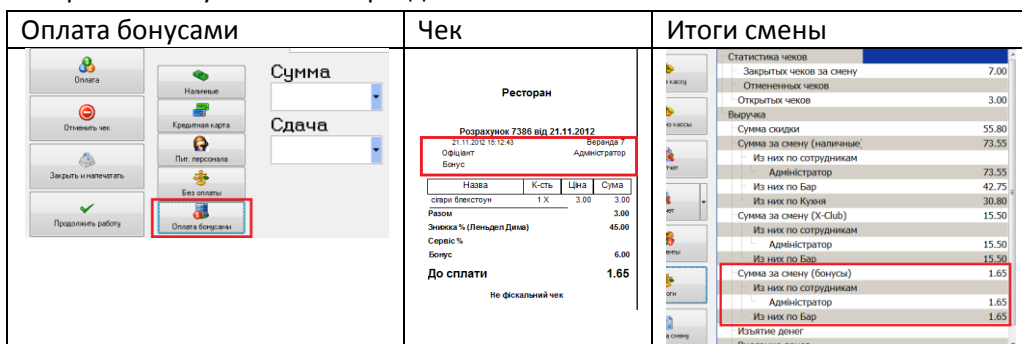



- Офис. Добавлен просмотр чеков с бонусной оплатой в торговой смене

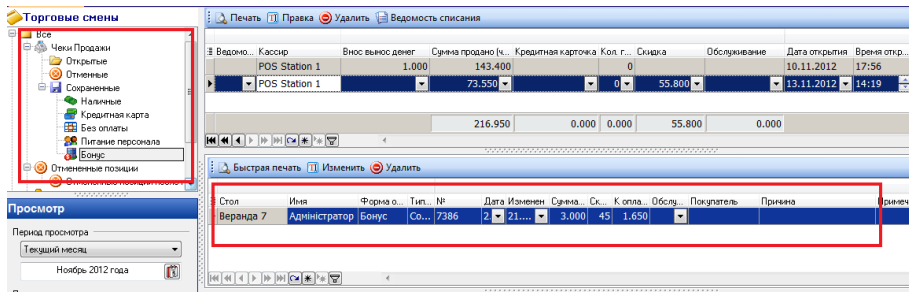

- Офис. Добавлен мастер создания ведомости списания по итогам смены

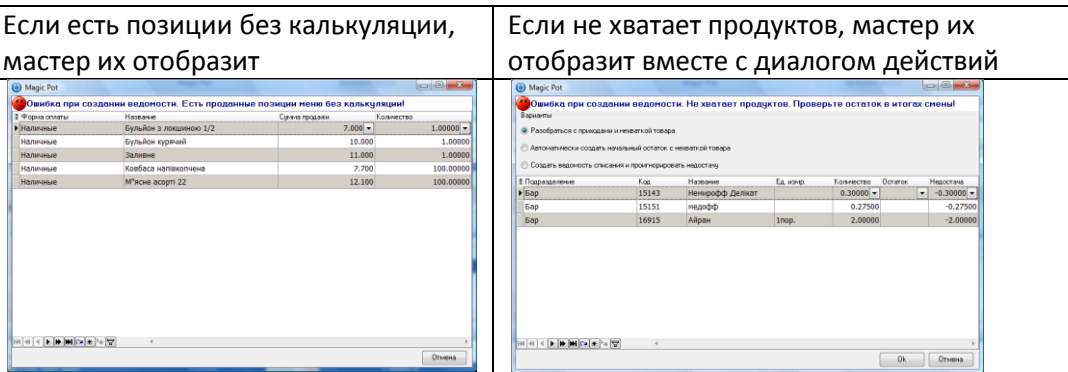

- Офис. Создание ведомостей списания для чеков «Питание персонала» производится в разрезе сотрудников

Подразделение	Тип документа	Дата	№	Сумма по з...	Сумма прод...	Тип документа	###
Бар	Ведомость списания	07.11.2012	644			Ведомость списания	
Бар	Ведомость списания	07.11.2012	645			Ведомость списания (Перс...	Мар'яна
Бар	Ведомость списания	07.11.2012	646			Ведомость списания (Перс...	Сергий
Бар	Начальный остаток	07.11.2012				Ведомость списания	

- Офис. Создание ведомостей списания для чеков «Бонусы» производится отдельным документом

Подразделение	Тип документа	Дата	№	Сумма по за...	Сумма прод...	Тип документа	###
Бар	Ведомость спис...	21.11.2012	642			Ведомость списания	
Бар	Ведомость спис...	21.11.2012	643			Ведомость списания (Бонус...	

- Офис. При создании документа инвентаризация будет выведено предупреждение, если есть не закрытые смены по продуктам

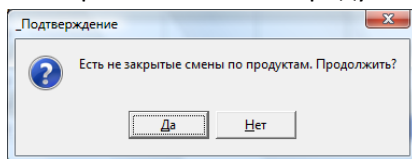

- Терминал. Добавлена возможность для администратора подключаться к закрытым сменам для просмотра и печати отчетов

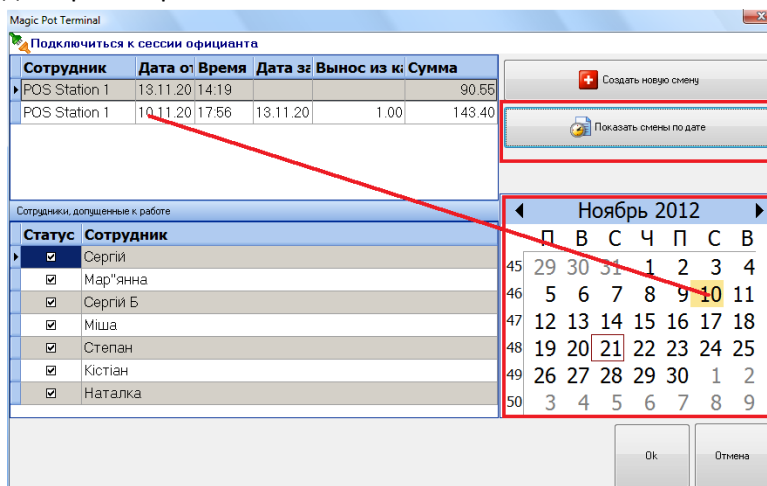

## Версия 1.024

### Кратко

- Терминал. Добавлена отметка об официанте, который закрыл чек с оплатой Питание персонала.
- Терминал. Добавлен лимит суммы в день на питание персонала.
- Терминал. Добавлена возможность использовать RFID считыватель SL500 для официантов.
- Терминал. Добавлена возможность вводить пароль при помощи сенсорной панели
- Терминал. Исправлена ошибка, связанная с нечетной неделей и расписанием работы официантов.
- Терминал. Добавлена настройка. Слева или справа отображать меню при наборе чека.
- Терминал. Добавлены номера подач для печати служебного чека на кухню или бар.
- Терминал. Добавлен служебный чек отказа для бара или кухни
- Офис. Исправлена ошибка в карточке товара связанная с подсчетом продуктов по разным калькуляциям.
- Офис. Активный элемент ввода будет подсвечен желтым цветом
- Офис. В меню добавлена наценка на блюда.
- Офис. Добавлен механизм обслуживания базы данных. Резервное копирование и восстановление базы, проверка на наличие ошибок и т.д.
- Офис. Добавлена всплывающая панель сообщений

### Расширено

- Терминал. Добавлена отметка об официанте, который закрыл чек с оплатой Питание персонала.

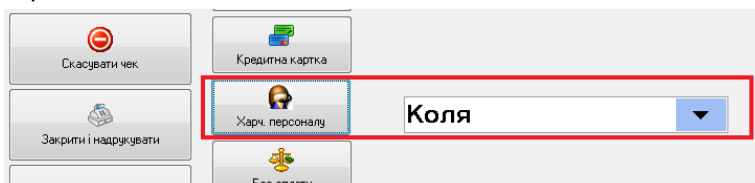

В торговых сменах это отображается так:

Стол	Имя	Форма оплаты	Т... №	Да...	Измен...	Сум...	Ск...	К.опл...	Обслу...	Покупатель	Причина
Бильрд. стол 3	Настя	Наличные	О..2024	1...	1...	0.500	0	0.500			
Стол 1	Настя	Наличные	О..2022	1...	17.0...	11.000	0	11.0...			
Стол 3	Коля	Питание персонала	С..2025	1...	17.0...	51.000	0	51.0...		Коля	
Стол 3	Коля	Наличные	С..2026	1...	17.0...	7.000	0	7.000			
Стол 3	Коля	Питание персонала	С..2027	1...	17.0...	7.000	0	7.000		Коля	

- Терминал. Добавлен лимит суммы в день на питание персонала. Сумма выставляется в разделе официанты на каждого отдельно.

Имя: Коля  
Пароль: 1612  
Блокировать:   
% чаевык: 0.000  
**Лимит суммы: 40.000**  
Четная неделя:   
Понедельник:   
Вторник:

Лимит суммы действуют в течение смены. Если он превышен, то будет выдано сообщение:

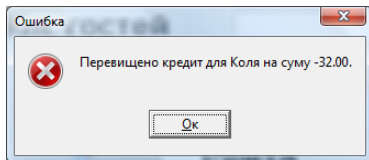

- Терминал. Добавлена возможность использовать RFID считыватель SL500 для официантов. В настройке терминала следуют включить опцию:

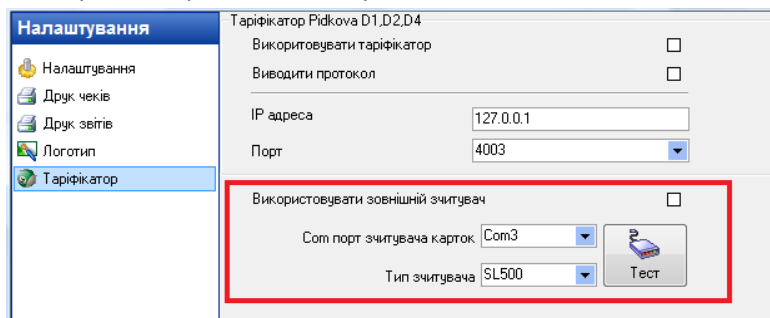

- Терминал. Добавлена возможность вводить пароль при помощи сенсорной панели. В настройке терминала следуют включить опцию:

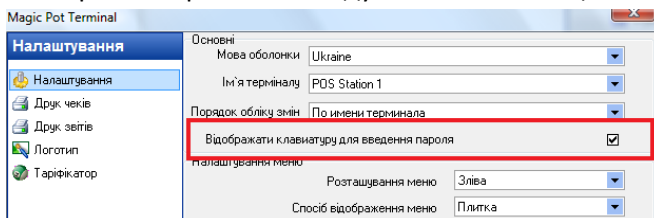

Тогда при входе в программу будет:

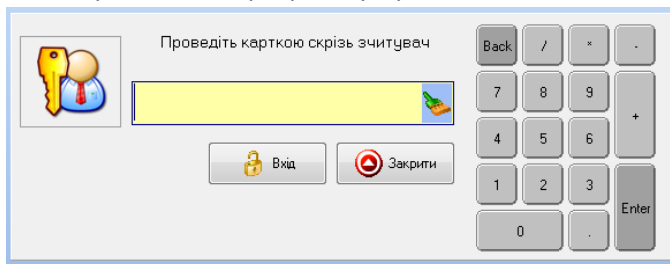

- Терминал. Исправлена ошибка, связанная с нечетной неделей и расписанием работы официантов.
- Терминал. Добавлена настройка. Слева или справа отображать меню при наборе чека. В настройке терминала следуют включить опцию:

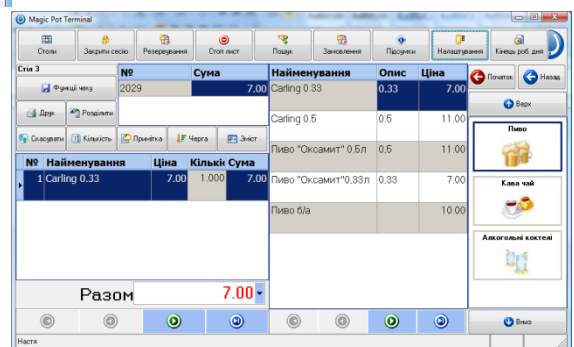
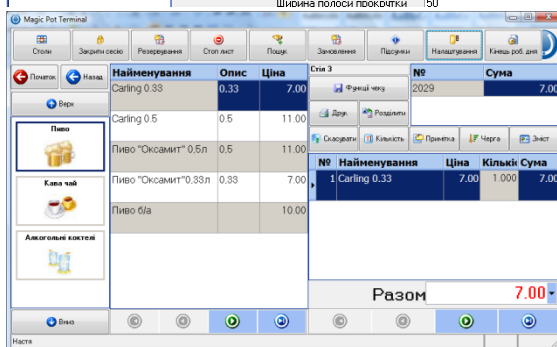
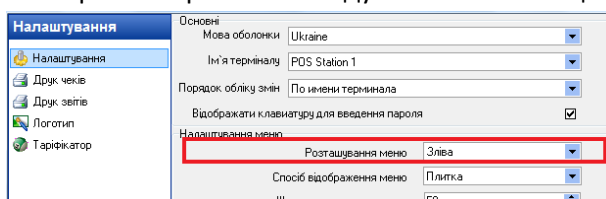

- Терминал. Добавлены номера подач для печати служебного чека на кухню или бар.

Прежде чем печатать служебный заказ, официант может сформировать правила подачи блюд:

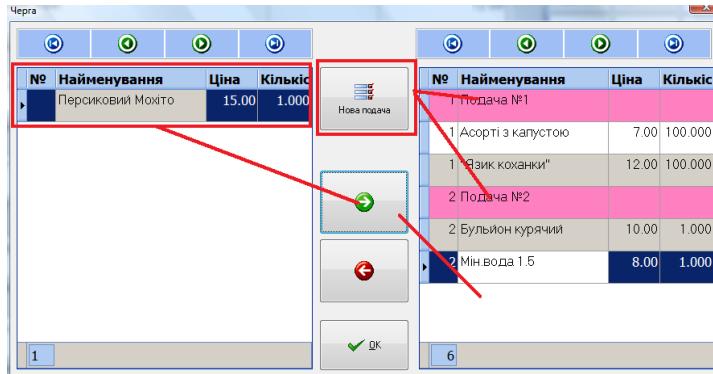

В этом случае служебный заказ кухни и бара будет выглядеть так:

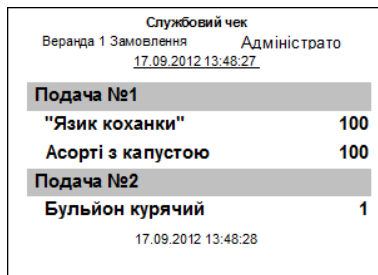

- Терминал. Добавлен служебный чек отказа для бара или кухни. Если был распечатан служебный заказ и возникла необходимость отменить строку заказа, то после отмены будет распечатан служебный чек в виде:

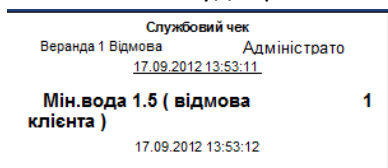

- Офис. Исправлена ошибка в карточке товара связанная с подсчетом продуктов по разным калькуляциям.
- Офис. Активный элемент ввода будет подсвечен желтым цветом. Для офиса и терминала, элемент ввода, который активен в момент ввода будет подсвечен желтым цветом:

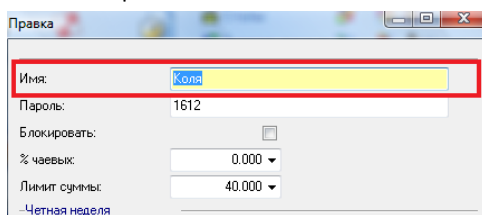

- Офис. В меню добавлена наценка на блюда. При вводе калькуляции отображается наценка:

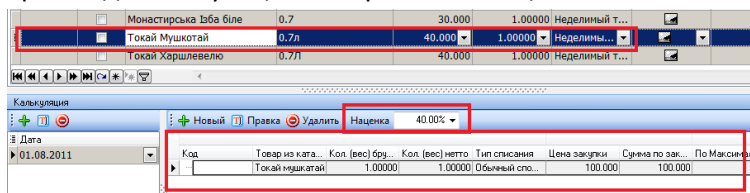

- Офис. Добавлен механизм обслуживания базы данных. Резервное копирование и восстановление базы, проверка на наличие ошибок и т.д.

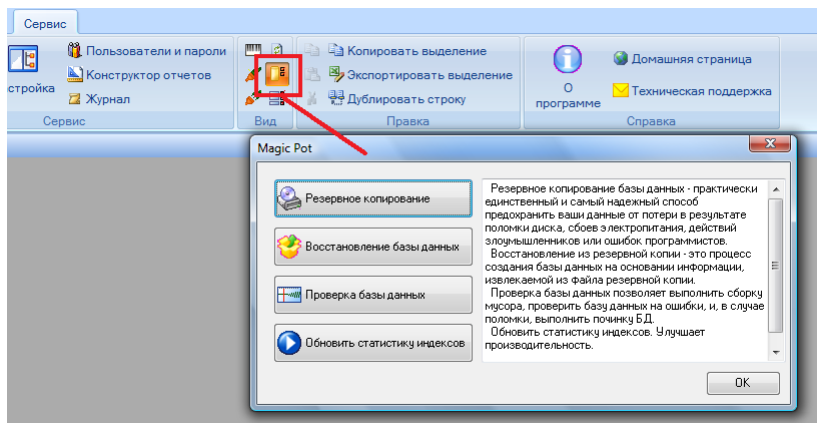

- 
- **Офис. Добавлена всплывающая панель сообщений**

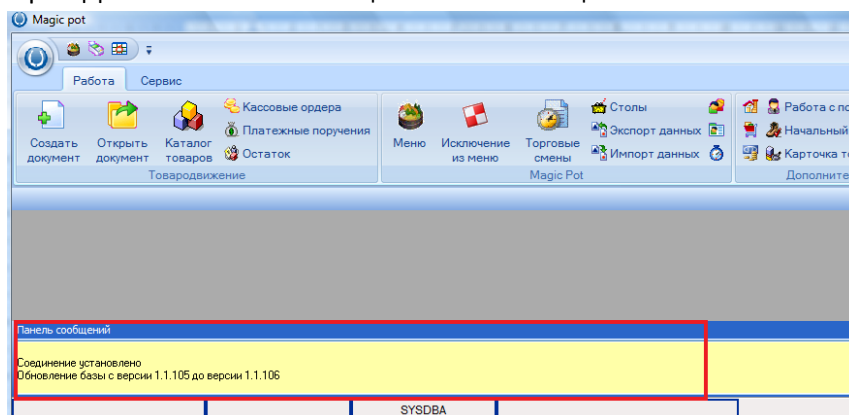

## Версия 1.023

### Кратко

- Терминал. Добавлена привилегия на закрытие не своего чека.
- Терминал. Добавлена настройка. Отображать сумму по каждой позиции в чеке
- Терминал. Добавлено примечание для служебного вноса выноса денег
- Терминал. При переносе чека на другой стол будет изменен официант
- Терминал. Добавлена возможность управлять работниками в рамках текущей смены. Т.е. разрешить или запретить работать определенному сотруднику.
- Терминал. Улучшена работа с дисконтными карточками.
- Офис. Официанты. Добавлен график работы по четным и не четным неделям.
- Офис. Меню. Добавлен мастер составления калькуляции
- Офис. Добавлен журнал слежения за чеками
- Офис. Изменен механизм авторизации пользователей и их привилегии.

### Расширено

- Терминал. Добавлена привилегия на закрытие не своего чека.  
Если чек открыл один официант, то другому можно разрешить менять чек, но запретить закрывать его.
- Терминал. Добавлено примечание для служебного вноса выноса денег

Сумма вноса Примечание

0

Запись Отмена

- Терминал. Добавлена возможность управлять работниками в рамках текущей смены. Т.е. разрешить или запретить работать определенному сотруднику.

Magic Pot Terminal

Подключиться к сессии официанта

Сотрудник	Дата	Время	Вынос из кассы	Сумма
POS Station 1	14.06.2012	14:47		11,00

Открыть смену

Сотрудники, допущенные к работе

Статус	Сотрудник
<input checked="" type="checkbox"/>	Володимир
<input checked="" type="checkbox"/>	Сергій
<input checked="" type="checkbox"/>	Оксана
<input checked="" type="checkbox"/>	Олександр
<input checked="" type="checkbox"/>	Валентин
<input checked="" type="checkbox"/>	Оксана бар
<input checked="" type="checkbox"/>	Яна бар

- Офис. Официанты. Добавлен график работы по четным и не четным неделям.

Добавить Изменить Удалить 14.06.2012 Четная неделя

Имя	Пароль	Блоки...	% чае...	Четная неделя							Нечетная неделя						
				Понед...	Вторник	Среда	Четве...	Пятни...	Суббота	Воскр...	Понед...	Вторник	Среда	Четве...	Пятни...	Субб	
Володимир	12	<input type="checkbox"/>	0,000	<input checked="" type="checkbox"/>	<input checked="" type="checkbox"/>	<input checked="" type="checkbox"/>	<input checked="" type="checkbox"/>	<input checked="" type="checkbox"/>	<input checked="" type="checkbox"/>	<input checked="" type="checkbox"/>	<input checked="" type="checkbox"/>	<input checked="" type="checkbox"/>	<input checked="" type="checkbox"/>	<input checked="" type="checkbox"/>	<input checked="" type="checkbox"/>	<input checked="" type="checkbox"/>	<input checked="" type="checkbox"/>
Сергій	13	<input type="checkbox"/>	0,000	<input type="checkbox"/>	<input type="checkbox"/>	<input type="checkbox"/>	<input type="checkbox"/>	<input type="checkbox"/>	<input type="checkbox"/>	<input type="checkbox"/>	<input type="checkbox"/>	<input type="checkbox"/>	<input type="checkbox"/>	<input type="checkbox"/>	<input type="checkbox"/>	<input type="checkbox"/>	<input type="checkbox"/>
Оксана	440108	<input type="checkbox"/>	0,000	<input checked="" type="checkbox"/>	<input checked="" type="checkbox"/>	<input checked="" type="checkbox"/>	<input checked="" type="checkbox"/>	<input checked="" type="checkbox"/>	<input checked="" type="checkbox"/>	<input checked="" type="checkbox"/>	<input checked="" type="checkbox"/>	<input checked="" type="checkbox"/>	<input checked="" type="checkbox"/>	<input checked="" type="checkbox"/>	<input checked="" type="checkbox"/>	<input checked="" type="checkbox"/>	<input checked="" type="checkbox"/>
Олександр	440109	<input type="checkbox"/>	0,000	<input checked="" type="checkbox"/>	<input checked="" type="checkbox"/>	<input checked="" type="checkbox"/>	<input checked="" type="checkbox"/>	<input checked="" type="checkbox"/>	<input checked="" type="checkbox"/>	<input checked="" type="checkbox"/>	<input checked="" type="checkbox"/>	<input checked="" type="checkbox"/>	<input checked="" type="checkbox"/>	<input checked="" type="checkbox"/>	<input checked="" type="checkbox"/>	<input checked="" type="checkbox"/>	<input checked="" type="checkbox"/>
Валентин	440110	<input type="checkbox"/>	0,000	<input checked="" type="checkbox"/>	<input checked="" type="checkbox"/>	<input checked="" type="checkbox"/>	<input checked="" type="checkbox"/>	<input checked="" type="checkbox"/>	<input checked="" type="checkbox"/>	<input checked="" type="checkbox"/>	<input checked="" type="checkbox"/>	<input checked="" type="checkbox"/>	<input checked="" type="checkbox"/>	<input checked="" type="checkbox"/>	<input checked="" type="checkbox"/>	<input checked="" type="checkbox"/>	<input checked="" type="checkbox"/>
Оксана бар	440111	<input type="checkbox"/>	0,000	<input checked="" type="checkbox"/>	<input checked="" type="checkbox"/>	<input checked="" type="checkbox"/>	<input checked="" type="checkbox"/>	<input checked="" type="checkbox"/>	<input checked="" type="checkbox"/>	<input checked="" type="checkbox"/>	<input checked="" type="checkbox"/>	<input checked="" type="checkbox"/>	<input checked="" type="checkbox"/>	<input checked="" type="checkbox"/>	<input checked="" type="checkbox"/>	<input checked="" type="checkbox"/>	<input checked="" type="checkbox"/>

- Офис. Меню. Добавлен мастер составления калькуляции

Для простого блюда, которое называется также как и товар, можно воспользоваться мастером составления калькуляции. Например Кока-кола 0.33 Добавляем в меню

Новый

Сортировка №: 1

Отключено:

Наименование: Кока - кола

Описание: 0.33

Цена продажи: 5,000

Размер (вес) порции: 1,00000

Тип наименования: Неделимый то...

Рисунок:

Печать: Принтер

Свободная цена:

Сохранить Отмена

Затем вызываем команду

Меню документов Клубные карточки

Добавить Изменить Удалить Карточка блюда Копировать кальк. из Тест меню Добавить блюдо в каталог и кальк.

№	Сортировк...	Отключе...	Наименование	Описание	Цена продаж	Размер(вес)...	тип наименован...	Рисунок	Печать
1		<input type="checkbox"/>	Кока - кола	0.33	5,000	1,00000	Неделимы...		
2		<input type="checkbox"/>	Кава натуральна		6,000	1,00000	Неделимый т...		
3		<input type="checkbox"/>	Кава з верхками		8,000	1,00000	Неделимый т...		
4		<input type="checkbox"/>	Капучіно натуральне		8,000	1,00000	Неделимый т...		
5		<input type="checkbox"/>	Латте		10,000	1,00000	Неделимый т...		
6		<input type="checkbox"/>	Чай фруктовий		8,000	1,00000	Неделимый т...		
7		<input type="checkbox"/>	Чай (пакетик)		5,000	1,00000	Неделимый т...		
8		<input type="checkbox"/>	Напій 3 в 1		5,000	1,00000	Неделимый т...		
9		<input type="checkbox"/>	Шоколад розчинний		6,000	1,00000	Неделимый т...		

Добавляем блюдо в каталог товаров

Magic Pot

Товар из каталога Каталог товаров

-Товар

Группа товаров: Корзина

Код:

Название: Кока - кола

Ед. измр.:

-Дополнительно

Цена закупки: 0,000

Розничная цена: 0,000

Делимая упаковка:

Объем:

Далее Запись Отмена

Далее проставляем калькуляцию

Magic Pot

Калькуляция

Товар из каталога: Кока - кола

Код:

Кол. (вес) брутто: 1,00000

Кол. (вес) нетто: 1,00000

Цена закупки:

<Назад Запись Отмена

- Офис. Добавлен журнал слежения за чеками  
Если включить журнал, то будут отслеживаться все изменения в документах. Правка, Вставка, удаление и т.д.

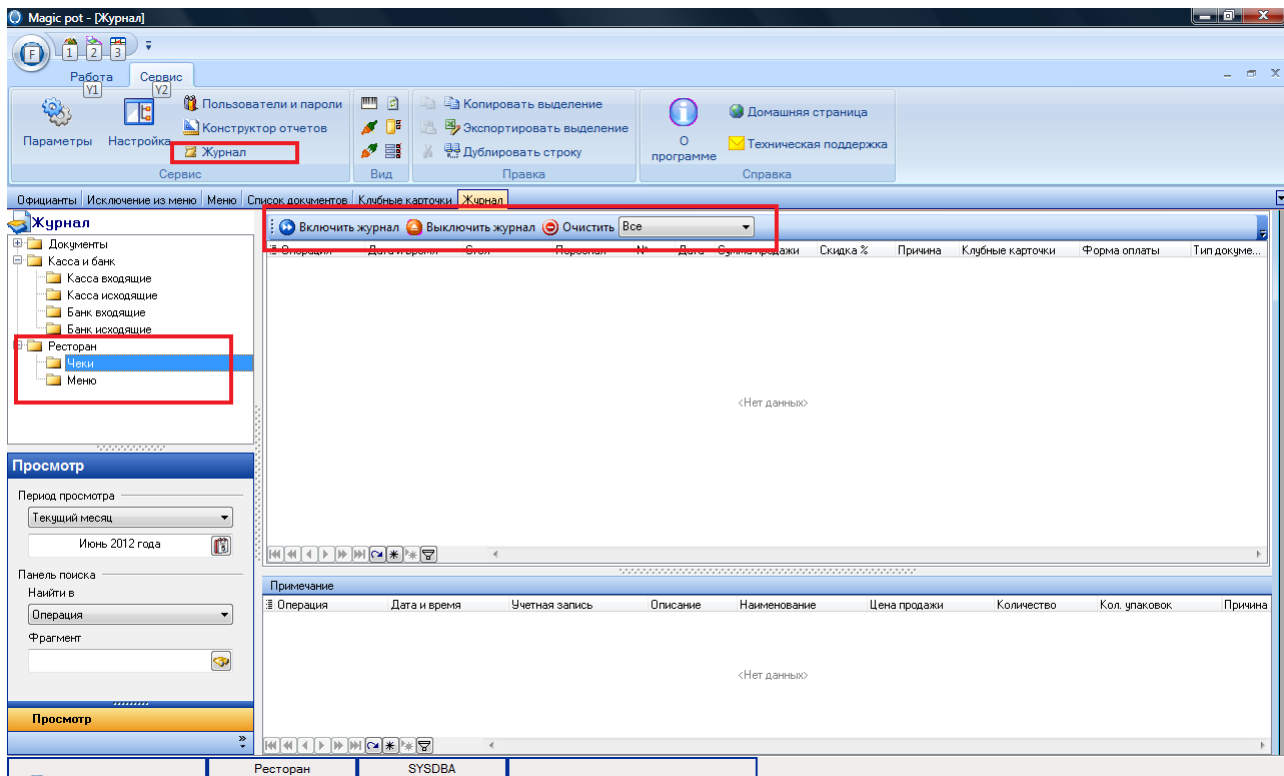

- Офис. Изменен механизм авторизации пользователей и их привилегии.

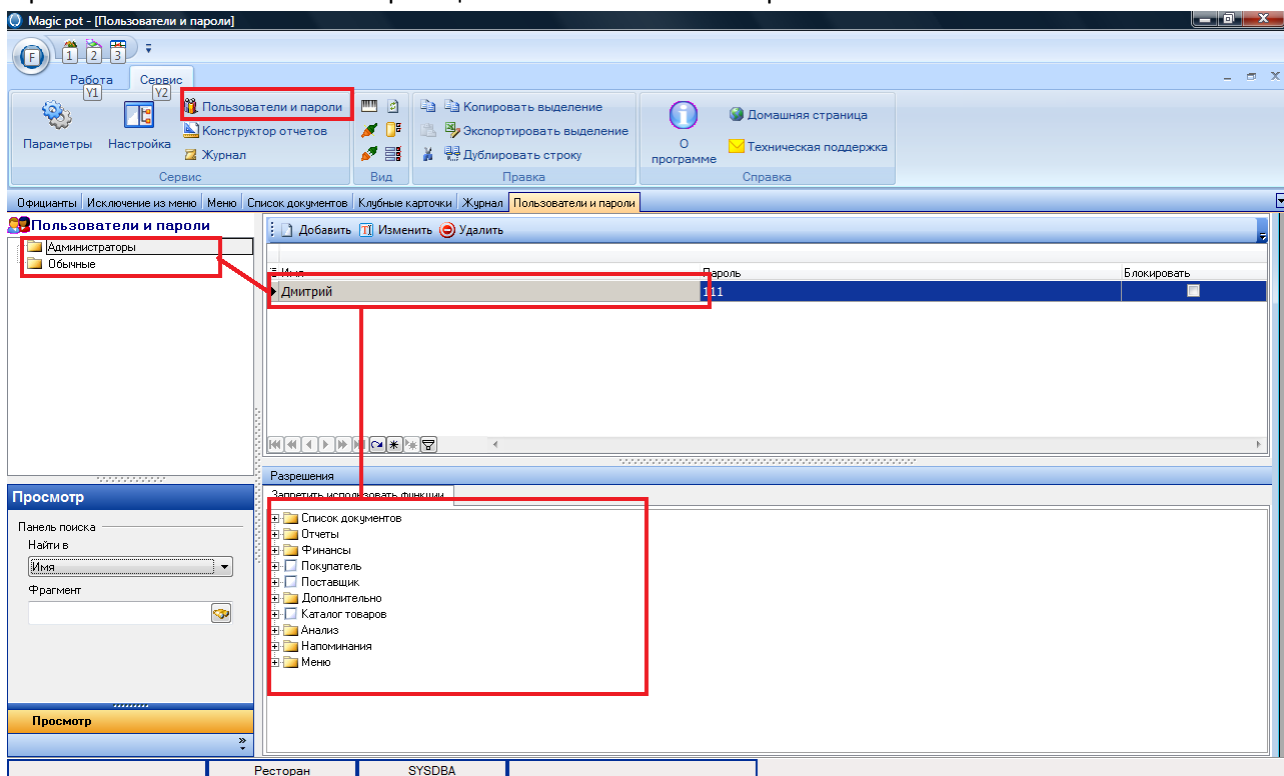

Приглашение в систему будет выглядеть так

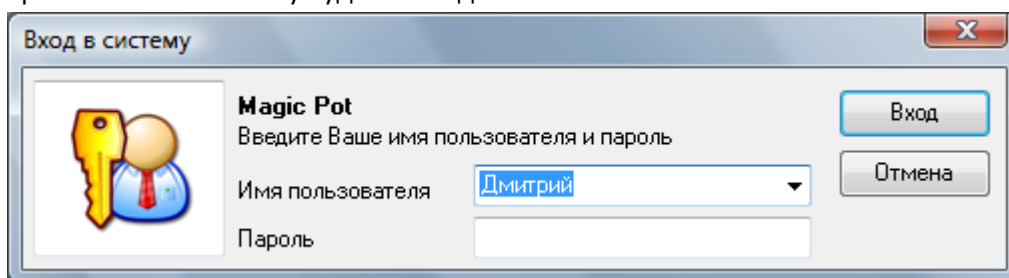



## Версия 1.022

### Кратко

- Терминал. Добавлена привилегия на открытие смены. Также смену может открыть администратор.
- Терминал. Блюда в списке меню, предназначенные для печати на фискальный регистратор, подсвечены красным цветом.
- Терминал. Добавлен «Стоп лист» (временный запрет на продажу из-за отсутствия продуктов для приготовления). Блюда из списка «Стоп лист» подсвечены розовым цветом.
- Терминал. Печать чеков и отчетов. Добавлен параметр «Количество копий».
- Терминал. Добавлены права доступа: Ручной ввод дисконтной карты, Стоп лист и т.д.
- Терминал. Добавлен тип оплаты «Питание персонала».
- Терминал. Добавлена возможность вести учет времени по определенным столам, согласно тарифной сетки. Это может быть бильярд, кабинка и т.д.
- Терминал. Добавлена возможность управления аппаратным включением-выключением света над столами для бильярда.
- Терминал. X и Z отчеты можно вывести в упрощенном или расширенном виде.
- Терминал. Z отчет за период.
- Терминал. Добавлена настройка выборочной печати фискальных чеков.
- Терминал. Добавлен запрет на закрытие смены, если есть открытые чеки или есть не закрытый игральный стол.
- Терминал. Изменен режим просмотра по итогам смены.
- Офис. Полностью обновлена оболочка.
- Офис. Добавлена возможность создавать столы с подсчетом времени использования: бильярд, кабинка.
- Офис. Добавлена возможность составлять гибкие тарифы для столов с подсчетом времени.
- Офис. Остаток товара изменен на оборотно-сальдовую ведомость.
- Офис. Расширены возможности модуля «карточки товара».
- Офис. При создании ведомости списания будет учтено «Питание персонала».
- Офис. Права доступа для официантов поделены на разделы.
- Офис. Обновлен список отчетов.
- Офис. Добавлен мастер создания ведомости списания без привязки к торговым сменам.
- Офис. При закрытии ведомости инвентаризации, начальный остаток будет создан с ценой закупки из последнего прихода.
- Офис. Для меню добавлена «Карточка блюда». За выбранный период можно просмотреть все продажи и чеки по указанному блюду.
- Офис. В торговой смене отображается сумма сидки по смене, оплаты по кредитке, сумма за обслуживание.
- Офис. В торговой смене в разделе «Продукты для списания» отображается реальное количество списанного и оприходованного товара.
- Офис. В торговой смене добавлена возможность изменить дату и время как открытия смены, так и закрытия.
- Офис. В меню добавлена команда в контекстное меню для группы меню «На уровень вверх»
- Офис. В калькуляционной карте для полуфабриката добавлен параметр «Тип списания»: Обычный как для любого товара или По ингредиентно.
- Офис. В документе инвентаризации для полуфабриката добавлен параметр «Тип сравнения с остатком»: Обычный как для любого товара или По ингредиентно.

- Офис. Добавлен документ «Заказ по анализу продаж» для расчета потребности в продуктах
- Офис. Добавлен документ «Банкет». Позволяет заполнить заказ на банкет и рассчитать потребность в продуктах для банкета
- Офис. Для дисконтных карточек добавлен список исключений. Для группы скидок можно назначить другую скидку или отменить скидку для указанных блюд меню.
- Много мелких исправлений как в офисе так в терминале.

## Расширено

- Терминал. Добавлена привилегия на открытие смены. Также смену может открыть администратор. При подключении к сессии официанта, администратор может открыть смену.

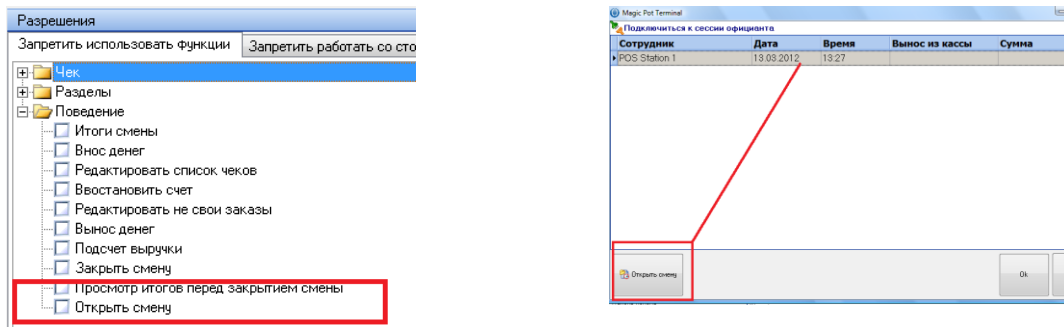

- Терминал. Блюда в списке меню, предназначенные для печати на фискальный регистратор, подсвечены красным цветом.

Наименование	Описание	Цена
Зв1	1 пор.	5.00
Pepsi.Fanta.Sprite.Cola 1л	1л	14.00
Pepsi.Cola. 1.5	2л	18.00
Pepsi.Fanta.Sprite.Cola0.3	0.3л	6.00

- Терминал. Добавлен «Стоп лист» (временный запрет на продажу из-за отсутствия продуктов для приготовления). Блюда из списка «Стоп лист» подсвечены розовым цветом. Блюда из «стоп листа» нельзя добавить в чек.

The image shows two screenshots. On the left is the 'Стоп лист' (Stop List) window with a table of items. On the right is a menu table with items highlighted in pink.

Наименование	Описание	Цена
Зв1	1 пор.	5.00
Pepsi.Fanta.Sprite.Cola 1л	1л	14.00
Pepsi.Cola. 1.5	2л	18.00
Pepsi.Fanta.Sprite.Cola0.3	0.3л	6.00
Pepsi.Fanta.Sprite.Cola0.5	0.5л	8.00
горячий шоколад	1 пор.	5.00

- Терминал. Печать чеков и отчетов. Добавлен параметр «Количество копий».

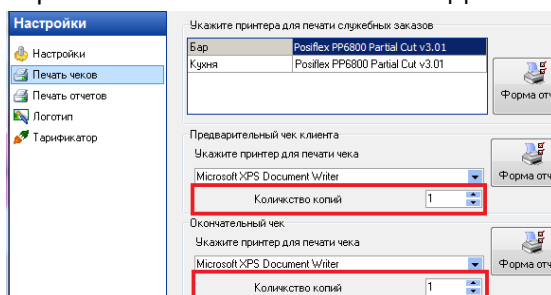

- Терминал. Добавлен тип оплаты «Питание персонала». Суммы чеков с отметкой «Питание персонала» не учитываются в выручке. Для таких блюд будет создана отдельная ведомость списания.

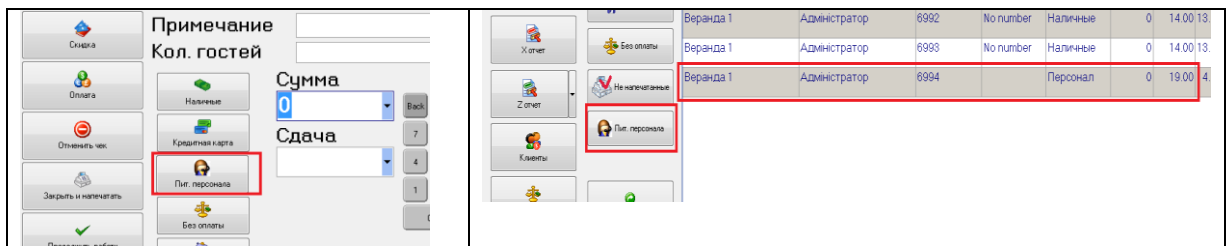

- Терминал. Добавлена возможность вести учет времени по определенным столам, согласно тарифной сетки. Это может быть бильярд, кабинка и т.д. Для стола, который объявлен как игровой можно запустить, остановить время, продавать блюда из меню как для обычного стола.

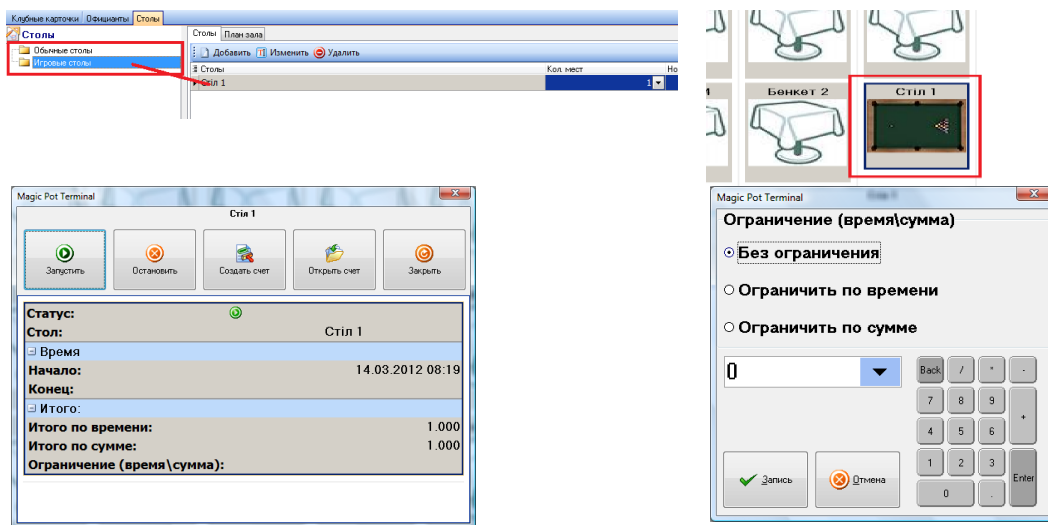

- Терминал. X и Z отчеты можно вывести в упрощенном или расширенном виде. Расширенный отчет выведет на ленточный принтер продажи в разрезе блюд.

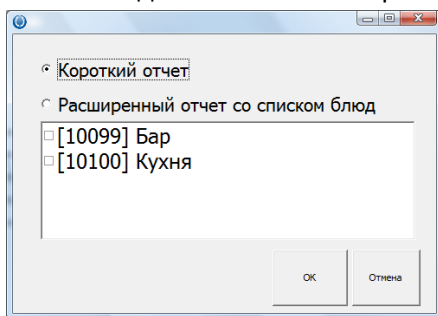

- Терминал. Добавлена настройка выборочной печати фискальных чеков. Данная настройка позволяет распечатать фискальный чек исключительно из списка чеков.

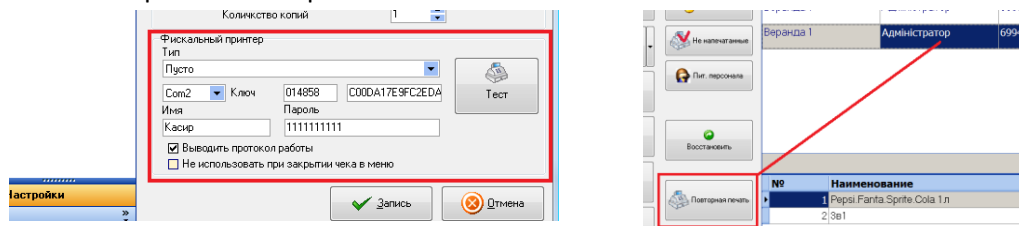

- Терминал. Изменен режим просмотра по итогам смены. Итог смены выводит полную статистику по смене, как по формам оплаты, так и расчет чаевых, скидки и т.д.

Статистика чеков	
Закрытых чеков за смену	5.00
Отмененных чеков	
Открытых чеков	
Выручка	
Сумма за смену (наличные)	61.00
Из них по сотрудникам	
Администратор	61.00
Из них по Бар	61.00
Сумма за смену (Питание персонала)	19.00
Из них по сотрудникам	
Администратор	19.00
Из них по Бар	19.00
Вывос денег	
Внос денег	

- Офис. Полностью обновлена оболочка.

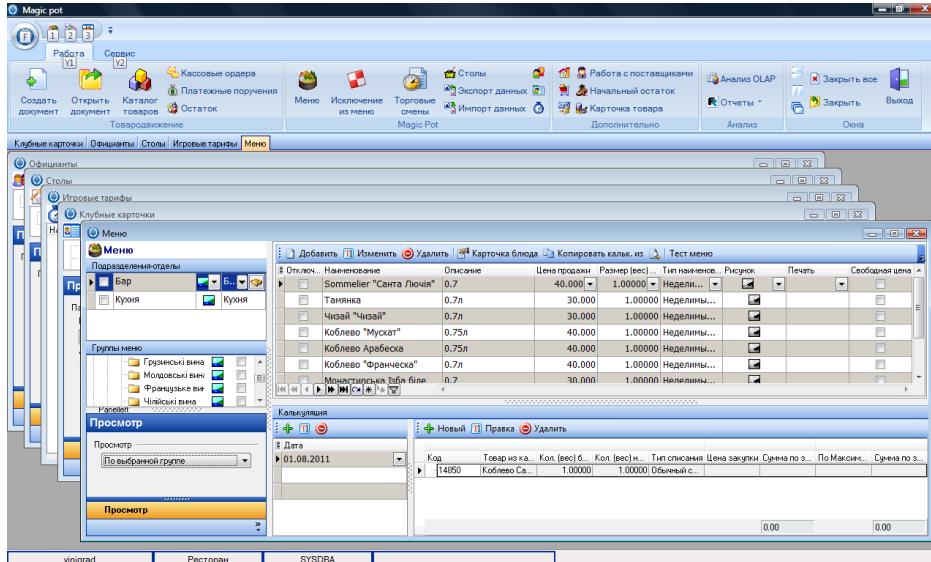

- Офис. Добавлена возможность создавать столы с подсчетом времени использования: бильярд, кабинка. Добавлена возможность составлять гибкие тарифы для столов с подсчетом времени.

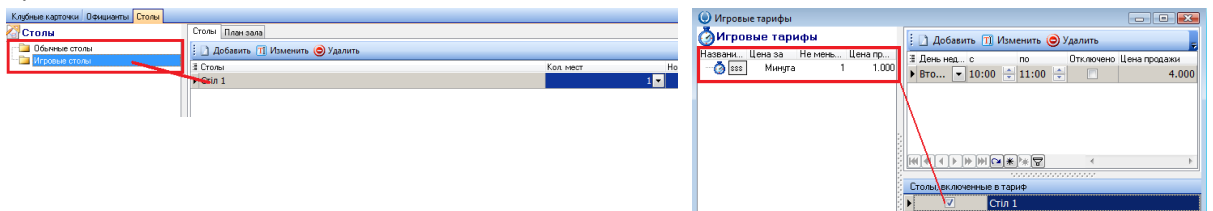

- Офис. Офис. Остаток товара изменен на оборотно-сальдовую ведомость.

Код	Название	Е. Ш.	Ш.	В.	Остаток на начало		Остаток на конец		Начальный остаток	
					Количество	Сумма по з.	Сумма прод.	Сумма по з.	Сумма прод.	Количество
15325	пино нуар крымский	2...			1.00000	20.160				
15325	пино нуар крымский	2...					61.020		3.00000	
15328	легенда инкермана	0...	1..						1.00000	0.1
15328	легенда инкермана	2...					115.320		4.00000	
15328	легенда инкермана	2...			2.00000	58.760				
15331	бастердо	2...			3.00000	86.850		57.900	2.00000	
15334	алюготе крымские	0...	1..						1.00000	0.1
15334	алюготе крымские	2...			1.00000	28.950				
15337	Ркацителл	3...			1.00000	38.160				
15337	Ркацителл	3...	1..		2.00000	76.320		76.320	2.00000	
15579	"Шато-Руж"	1...						19.510	1.00000	
15579	"Шато-Руж"	1...						58.530	3.00000	
15579	"Шато-Руж"	1...						19.880	1.00000	

- Офис. Расширены возможности модуля «карточки товара». Карточка товара позволяет просмотреть за выбранный период расчет по списанию согласно калькуляционной карты, так и оборот по товарам.

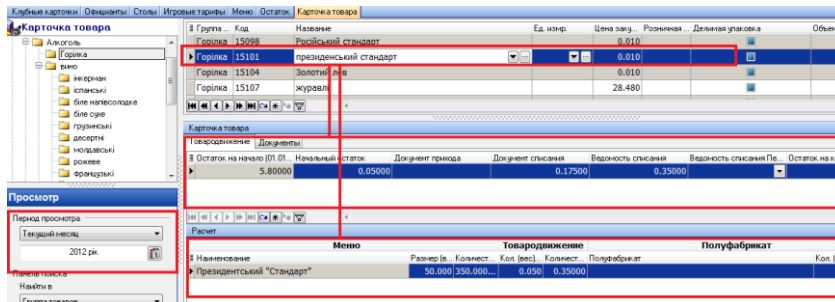

- Офис. При создании ведомости списания будет учтено «Питание персонала».

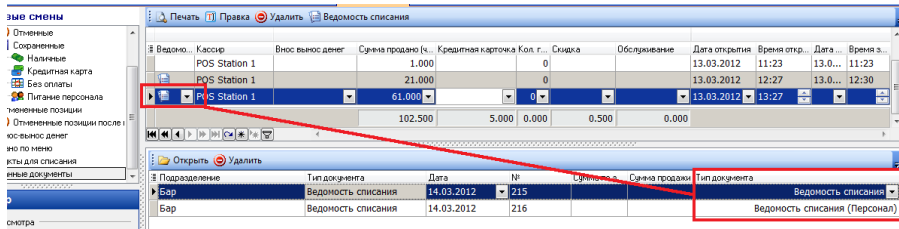

- Офис. Права доступа для официантов поделены на разделы.

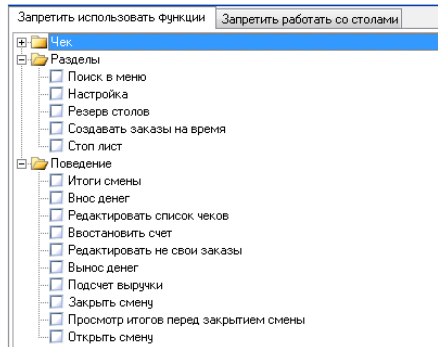

- Офис. Добавлен мастер создания ведомости списания без привязки к торговым сменам.

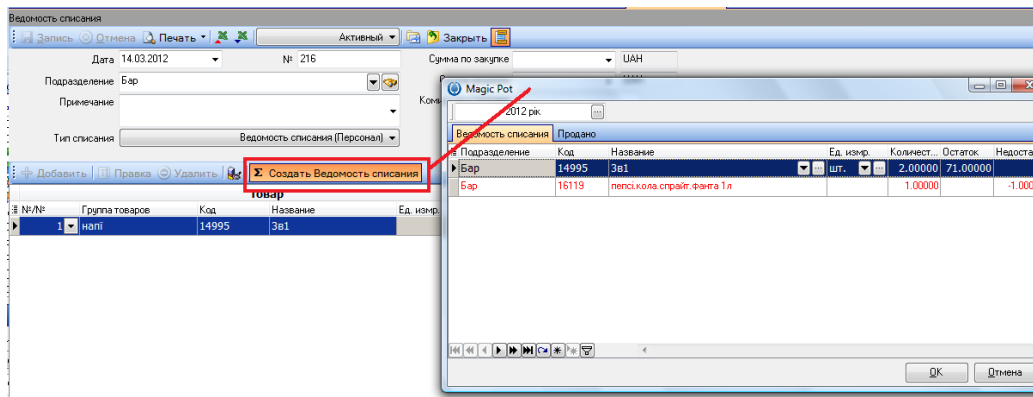

- Офис. Для меню добавлена «Карточка блюда» (Dish Card). За выбранный период можно просмотреть все продажи и чеки по указанному блюду.

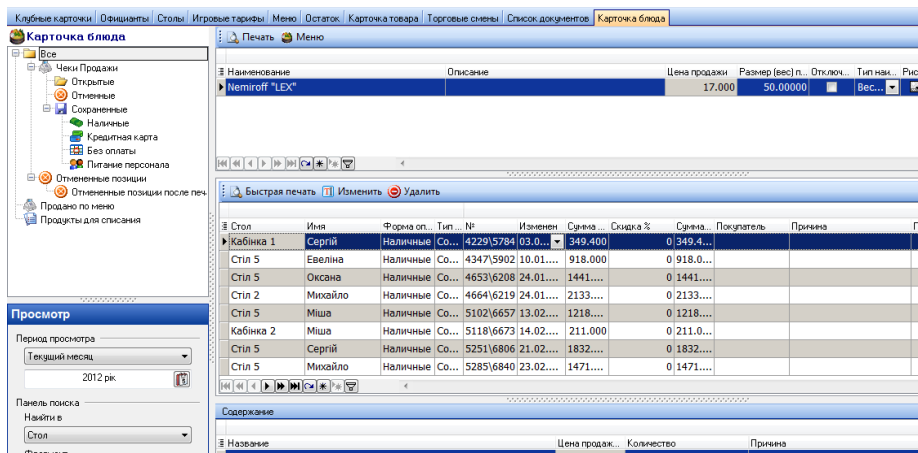

- Офис. В торговой смене отображается сумма скидки по смене, оплаты по кредитке, сумма за обслуживание.

Ведомо...	Кассир	Внос вынос денег	Сумма продано (ч...	Кредитная картонка	Кол. гостей	Скидка	Обслуживание	Дата открытия	Время
POS Station 1		-1.000	19.500	5.000	0	0.500		3.03.2012	11:19
POS Station 1			1.000		0			3.03.2012	11:23
POS Station 1			21.000		0			3.03.2012	12:27
POS Station 1			61.000		0			3.03.2012	13:27
			102.500	5.000	0.000	0.500	0.000		

- Офис. В торговой смене в разделе «Продукты для списания» отображается реальное количество списанного и оприходованного товара.

Подразделение	Код	Название	Ед. измр.	Количество	Остаток	Надосдача	Начальный остаток	Ведомость списания
Бар	14730	Зеленая морква		0,70000		-0,70000		0,70000
Бар		апельсины бле 0.75		2,00000		-2,00000		2,00000
Бар	14335	Кава	лпоо.	17,00000		-17,00000		17,00000
Бар		чай соусеп	грамм	0,01200	1,98320			0,01000
Бар		чай фрукт.		0,01080	0,44910			0,00880
Бар		чай трьяний	грамм	0,00420	0,62610			0,00400
Бар	14952	Капуно	лпоо.	2,00000		-2,00000		2,00000
Бар	14956	чай черный	грамм	0,00800	1,50860			0,00750
Бар	14963	лпскава спирт: фанга 0.25		6,00000		-6,00000		6,00000
Бар	14973	цваскыа 0.5		2,00000		-2,00000		2,00000
Бар	14989	мрванскыа 0.5	шт.	1,00000		-1,00000		1,00000
Бар	14992	Слывки	шт.	1,00000		-1,00000		1,00000
Бар	14998	горный шоколад		2,00000		-2,00000		2,00000
Бар	15013	Соки		3,60000		-3,60000		3,60000

- Офис. В калькуляционной карте для полуфабриката добавлен параметр «Тип списания»: Обычный как для любого товара или По ингредиентно. Если указан параметр Обычный способ, то полуфабрикат будет списываться как товар, если «По ингредиентно», то будут списываться ингредиенты в пропорции к объему полуфабриката для конкретного блюда.

Правка

Код: 16047

Товар из каталога: Настойка "Клюковка"

Кол. (вес) брутто: 0.05000

Кол. (вес) нетто: 0.05000

Тип списания: Обычный способ

Цена закупки: По ингредиентно

Сумма по закупке: 1.250

По Максимальной цене:

Сумма по закупке:

ОК Отмена

- Офис. В документе инвентаризации для полуфабриката добавлен параметр «Тип сравнения с остатком»: Обычный как для любого товара или По ингредиентно.

Новый

-Товар

№/№: 1

Группа товаров: французькі

Код: 15286

Название: барон лірандо

Ед. измр.:

Тип списания: Обычный способ

Данные: Обычный способ

Количество: По ингредиентно

В наличии:

Разница:

Зберегти Скасувати

- Офис. Добавлен документ «Заказ по анализу продаж» для расчета потребности в продуктах. Данный документ позволяет проанализировать списание продуктов за выбранный период и составить заказ на поставку продуктов исходя из остатка товара, среднего количества и количества дней на которые делается заказ.

- Офис. Добавлен документ «Банкет». Позволяет заполнить заказ на банкет и рассчитать потребность в продуктах для банкета.
- Офис. Для дисконтный карточек добавлен список исключений. Для группы скидок можно назначить другую скидку или отменить скидку для указанных блюд меню.

- Много мелких исправлений как в офисе так в терминале.

## Версия 1.019

### Кратко

- Терминал и офис. Добавлена возможность видоизменять меню в зависимости от дня недели и времени суток
- Офис. Добавлена возможность исключать подразделения в процессе списания продуктов по торговой смене
- Офис. Добавлен новый отчет – Торговые смены

### Расширено

Пункт главного меню Работа – Исключения меню. В качестве исключения может выступать измененная цена продажи, запрет или разрешение на работу позиции меню.

Каждое исключение имеет название, время, дни недели.

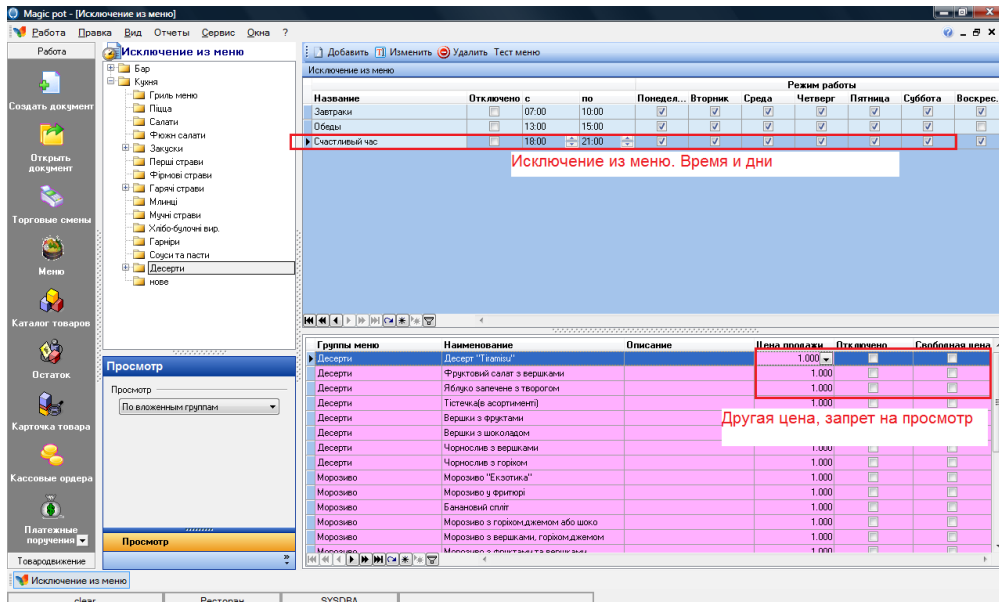

В процессе создания ведомости списания можно исключить те или иные подразделения. Эта функция будет полезна, если принято решение вести учет только по бару, например.

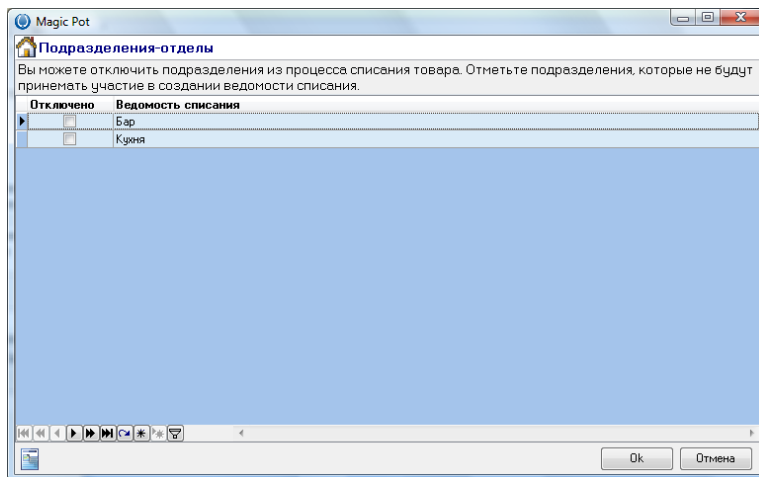

Новый отчет по сменам.

Раздел 1

### Смены детально

07.06.2011 - 07.11.2011

Подразделение	Дата откр.	Время откр.	Дата закрыт.	Время закр.	Cash	Credit Card	No Pay	Кол. гост.	Внос вынос денег
POS Station 1	07.06.2011	08:46	07.06.2011	08:46	8 758.000				
POS Station 1	08.06.2011	09:19	08.06.2011	09:19	7 084.650				
POS Station 1	09.06.2011	10:01	09.06.2011	10:01	6 841.400				
POS Station 1	10.06.2011	09:20	10.06.2011	09:20	7 159.251				
POS Station 1	11.06.2011	09:41	11.06.2011	09:41	8 255.450				
POS Station 1	12.06.2011	09:18	12.06.2011	09:18	9 751.150				
POS Station 1	13.06.2011	09:29	13.06.2011	09:29	9 265.000				
POS Station 1	14.06.2011	09:15	14.06.2011	09:15	10 892.850				

Раздел 2



Закртых чеков		27.07.2011	165.00	Сумма (Без оплаты) Кухня	
07.06.2011	181.00	28.07.2011	192.00	20.07.2011	1510.00
08.06.2011	175.00	29.07.2011	177.00	21.07.2011	685.82
09.06.2011	170.00	30.07.2011	129.00	22.07.2011	112.79
10.06.2011	184.00	31.07.2011	132.00	25.07.2011	1518.98
11.06.2011	148.00	01.08.2011	138.00	28.07.2011	2486.27
12.06.2011	143.00	02.08.2011	190.00	01.08.2011	642.96
13.06.2011	169.00	03.08.2011	168.00	27.08.2011	6105.42
14.06.2011	213.00	04.08.2011	183.00	30.08.2011	432.50
15.06.2011	170.00	05.08.2011	172.00		<b>13494.74</b>
16.06.2011	192.00	06.08.2011	94.00	<b>Сумма (нал.) Бар</b>	
17.06.2011	197.00	07.08.2011	158.00	07.06.2011	3032.10
18.06.2011	151.00	08.08.2011	162.00	08.06.2011	2572.95
19.06.2011	107.00	09.08.2011	167.00	09.06.2011	2612.30
20.06.2011	142.00	10.08.2011	162.00	10.06.2011	2465.15
21.06.2011	156.00	11.08.2011	157.00	11.06.2011	2945.30
22.06.2011	191.00	12.08.2011	175.00	12.06.2011	2940.85

## Версия 1.018

### Кратко

- Терминал. Добавлена возможность вести учет должников и не оплаченных счетов
- Терминал. Добавлена возможность добавлять новых клиентов

### Расширено

- Программа позволяет продать без оплаты. Но требует указать персону, ответственную за долг. Для осуществления такой операции следует выбрать пункт «Функции чека» - «Оплата» - «Без оплаты».

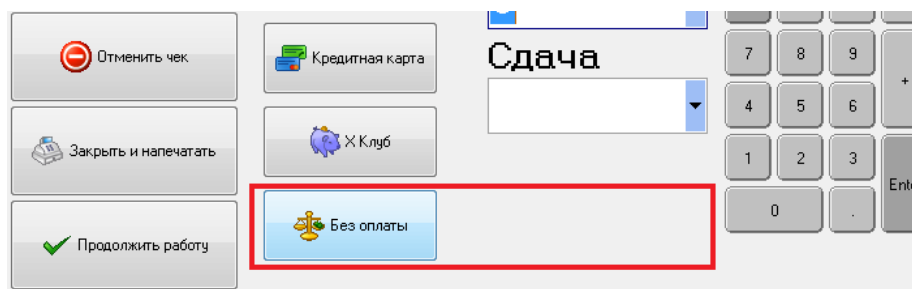

- Далее, выбрать из списка имя клиента

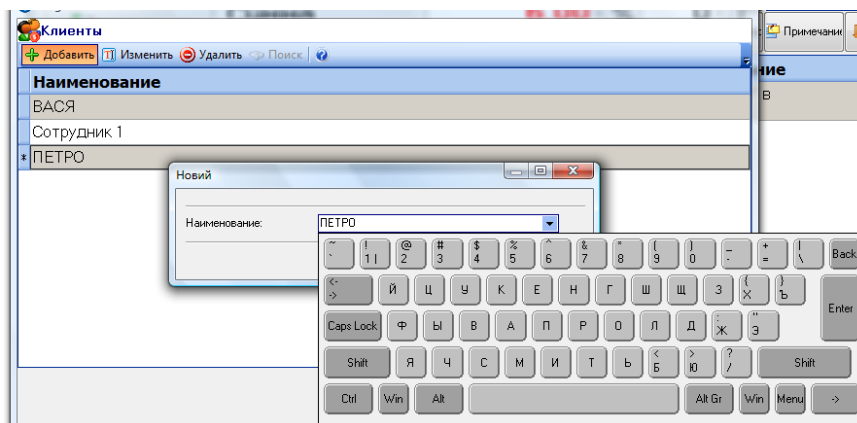

- Чек без оплаты будет отображаться в итогах смены как

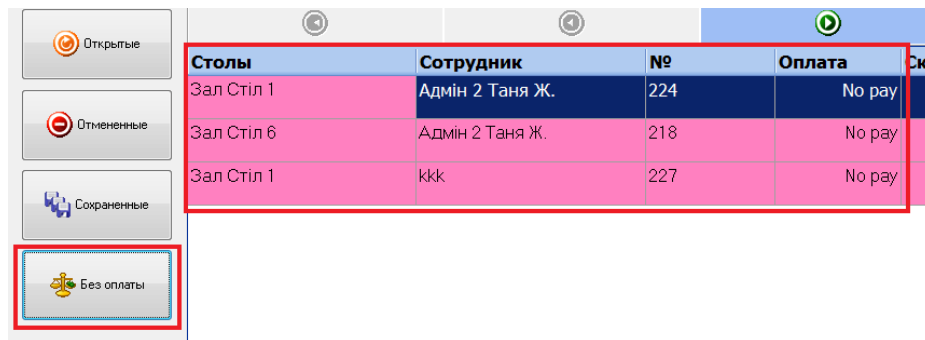

- Для просмотра баланса, внесения оплаты и печати итогов используйте команду «Клиенты»

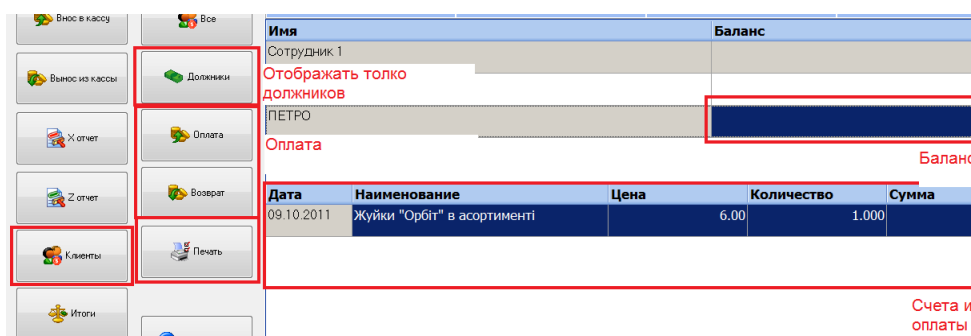



## Версия 1.017

### Кратко

- Терминал. Длинные названия блюд отображаются в две строки
- Терминал. Добавлена возможность регистрировать время прихода на работу и ухода с работы для официантов.
- Терминал. Добавлена возможность печатать X отчет на ленточный принтер, как отдельной командой, так и при закрытии смены.
- Терминал. Добавлена возможность ввода номера дисконтной карточки вручную
- Терминал. Добавлена возможность указывать в чеке количество гостей за столом
- Терминал. Добавлена возможность вести учет предварительных заказов вместе с авансовыми суммами.
- Терминал. Добавлено поле примечание для чека.
- Терминал. Добавлена возможность вносить причину отмены строки в чеке и чека в целом.
- Офис. Добавлена возможность включать, отключать подразделения из меню.
- Офис. Добавлена возможность вводить блюда со свободной ценой.
- Офис. Добавлена возможность вводить вложенные калькуляции.
- Офис. Добавлен отчет Расширенная ведомость списания.
- Офис. Изменен отчет Время работы официантов.
- Мелкие исправления

### Расширено

- Терминал. Длинные названия блюд отображаются в две строки.

<b>Піцца</b> 	Ребра у томатно медовому соусі	100гр.	26.50
	Стейк курячий	100гр.	20.80
<b>Салати</b> 	Стейк свинний	100гр	25.20

- Терминал. Добавлена возможность регистрировать время прихода на работу и ухода с работы для официантов.

При приходе на работу официант должен провести карточкой и зарегистрироваться в системе.

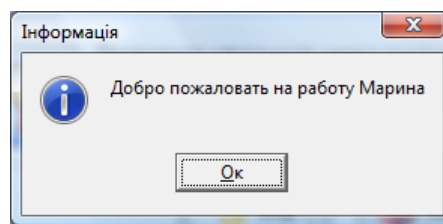

Прежде чем уйти, официант должен нажать кнопку «Уйти с работы».

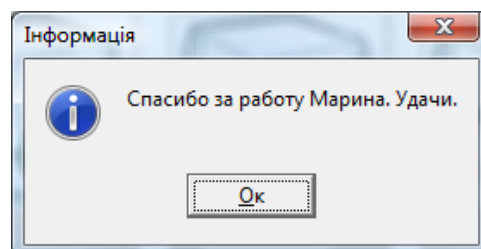
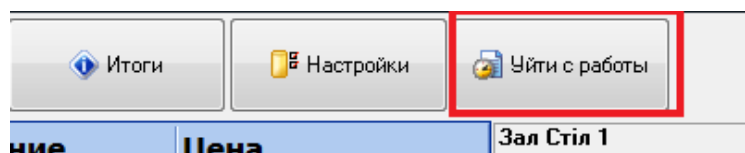

- Терминал. Добавлена возможность печатать X отчет на ленточный принтер, как отдельной командой, так и при закрытии смены.

Звіт за зміну	
Дата-час відкриття 21.09.2011 11:53:58	
Дата-час закриття 0 0	
Закрытых чеков за смену	1.00
Отмененных чеков	7.00
Открытых чеков	6.00
Сумма за смену (наличные)	107.00
Сумма за смену (наличные) Кухня	107.00
Сумма за смену (кредитная карточка)	
Сумма за смену (XClub)	
Сумма за смену (Без оплаты)	
Вывод денег	
Внос денег	

Дата-час друку 27.09.2011 15:23:41

- Терминал. Добавлена возможность ввода номера дисконтной карточки вручную. Доступно в «Функции чека».

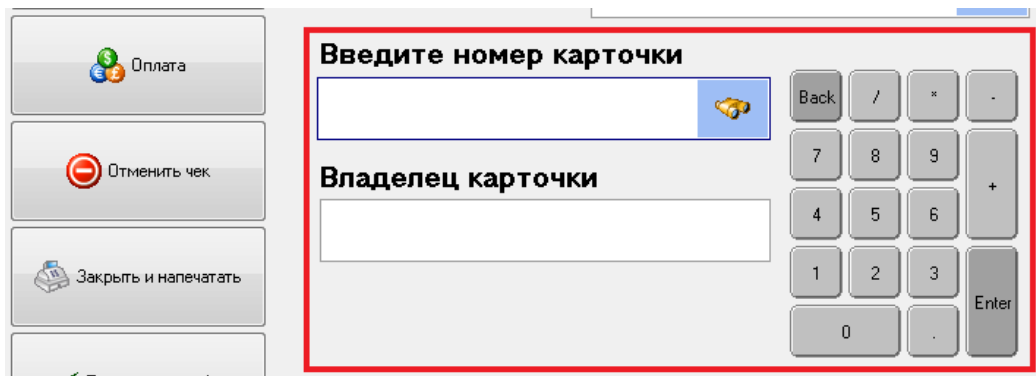

- Терминал. Добавлена возможность указывать в чеке количество гостей за столом. Доступно в «Функции чека».

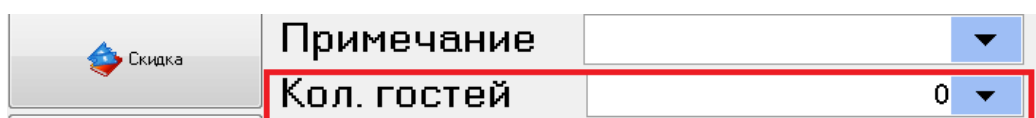

- Терминал. Добавлена возможность вести учет предварительных заказов вместе с авансовыми суммами. Доступно в «Главное окно». Вызов данной функции можно запретить для пользователя в «Правах доступа».

Предварительный заказ создается без «привязки» к столу и не зависит от смены. Доступ в раздел можно получить командой



Кнопками Создать, Изменить можно манипулировать списком предварительных заказов

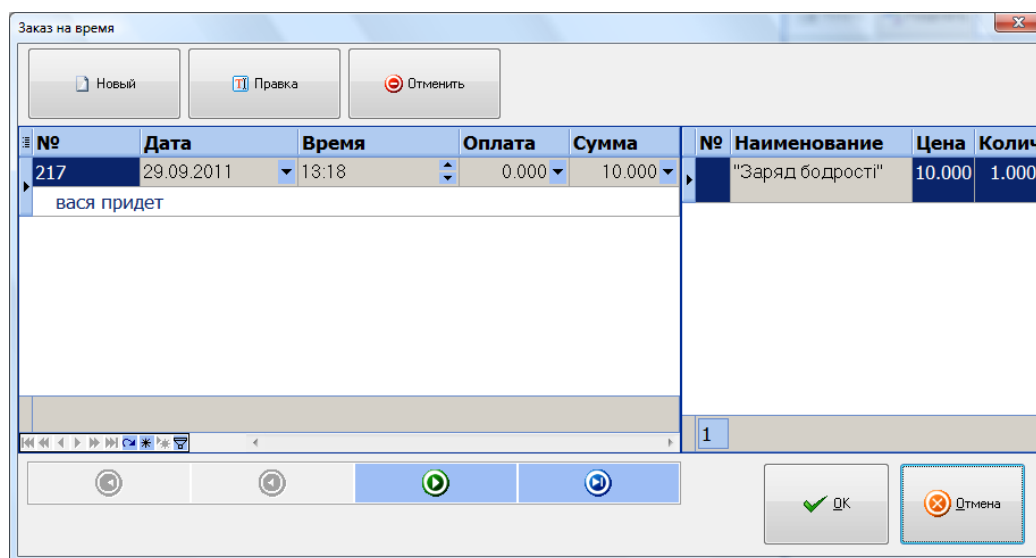

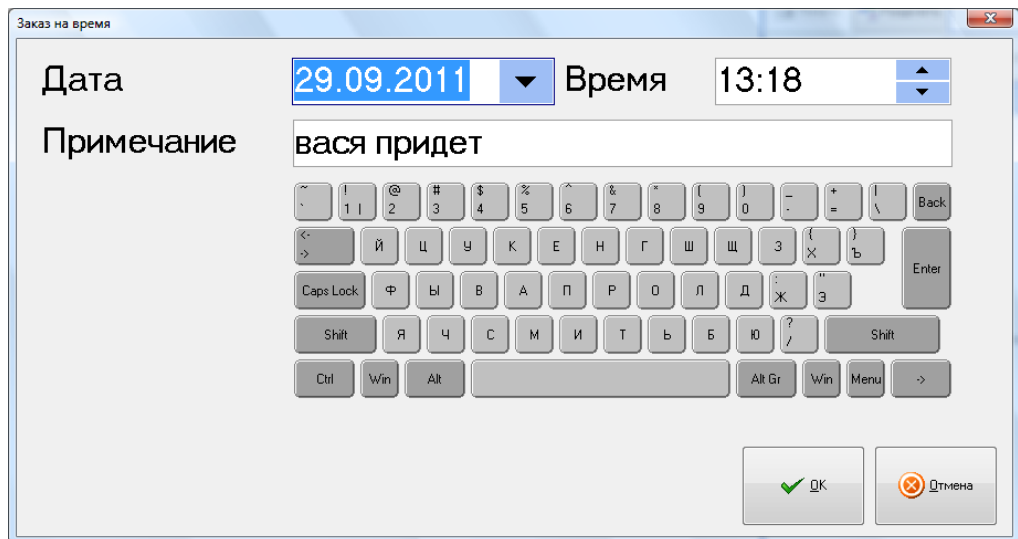

Содержание предварительного заказа заполняется как обычный заказ. Предварительный заказ можно распечатать на кухню и бар.

Когда пришло время, предварительный заказ нужно перенести на стол и с этого момента, он становится обычным заказом.



- Терминал. Добавлено поле примечание для чека. Доступно в «Функции чека».



- Терминал. Добавлена возможность вносить причину отмены строки в чеке и чека в целом.

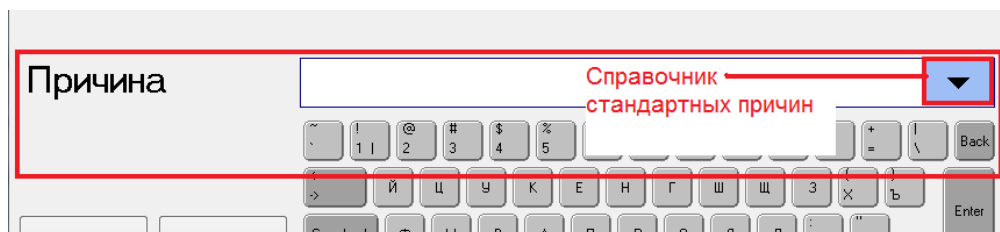

- Офис. Добавлена возможность включать, отключать подразделения из меню.

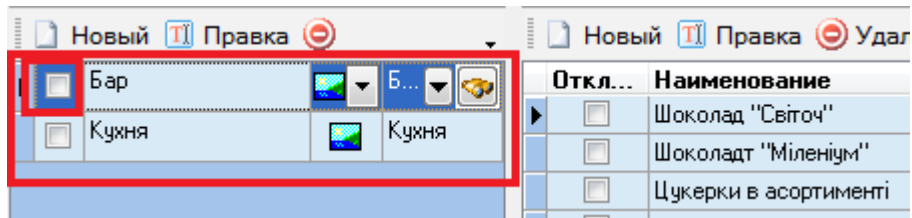

- Офис. Добавлена возможность вводить блюда со свободной ценой.

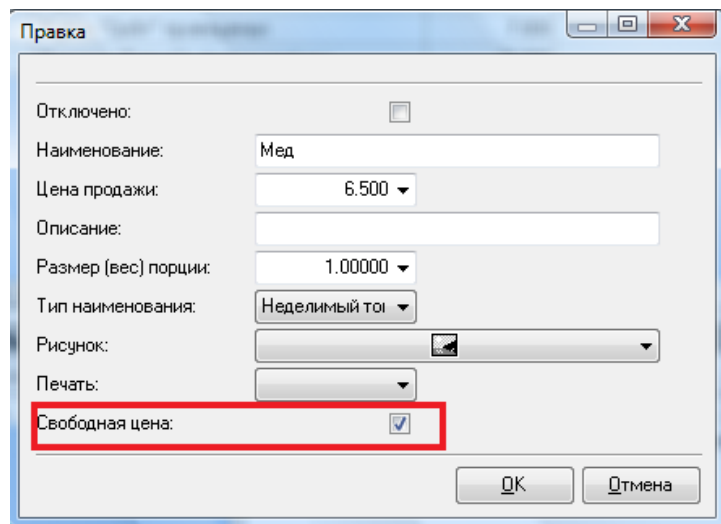

- Офис. Добавлена возможность вводить вложенные калькуляции.

Каталог товаров позволяет создать особый вид товара – Комплект. В комплект записываются продукты из расчета на 1 кг (литр) комплекта. Пример

№..	Группа товаров	Код	Название	НДС	Количество	Цена продаж...	Сумма продаж
1	Мясо и рыба	15296	Свинина мякоть	<input checked="" type="checkbox"/>	1.20000	45.000	54.000
2	Овощи	15259	Цибуля	<input checked="" type="checkbox"/>	0.05000	10.000	0.500
3	Овощи	15261	Морква	<input checked="" type="checkbox"/>	0.06000	10.000	0.600
4	Приправы	14956	Олія соняшникова	<input checked="" type="checkbox"/>	0.02000	15.000	0.300
5	Алкоголь	15595	Вино біле	<input checked="" type="checkbox"/>	0.06000	20.000	1.200
6	Приправы	14975	Вегета	<input checked="" type="checkbox"/>	0.00400	18.000	0.072
7	Приправы	15321	Перец чорний молотий	<input checked="" type="checkbox"/>	0.00400	85.000	0.340
8	Овощи	15280	Томат у власному соку	<input checked="" type="checkbox"/>	0.20000	18.000	3.600
9	Приправы	15320	Сіль	<input checked="" type="checkbox"/>	0.00280	2.000	0.006
10	Приправы	15264	Перец червоний молотий	<input checked="" type="checkbox"/>	0.00800	65.000	0.520

Затем такой комплект можно использовать в калькуляции на любое блюдо

Откл...	Наименование	Цена прод...	Описание	Размер (в...	Тип н...	Рису...	Печат
	Болоньезе	35.000		1.00000	Не...		
	Лазанья	28.000		1.00000	Недел...		
	Ньокки з білими грибами	28.500		1.00000	Недел...		
	Ньокки з горгонз	20.000		1.00000	Недел...		
	Ньокки з песто	19.500		1.00000	Недел...		
	Ньокки(базилік та печериці)	17.000		1.00000	Недел...		
	Паста дель Фаторе	36.000		1.00000	Недел...		
	Равіоли з м'ясом	18.000		1.00000	Недел...		
	Равіоли з шинатом	19.500		1.00000	Недел...		

Дата	Товар из каталога	Товар из ката...	Кол. (вес) брутто	Кол. (вес) нетто	Цена закупки	Сумма по заку...	Документы прихода
07.05.2011	15311 Спагетти		0.07500	0.15000	45.000	3.375	
	15385 Бульйон		0.09000	0.09000	10.066	0.906	
	15507 Соус томатний		0.03000	0.03000	18.550	0.556	
	15308 Сир пармезан		0.00300	0.00300	250.000	0.750	
	15541 Фарш Болонье...		0.12000	0.12000	61.140	7.337	
	15296 Свинина мякоть		0.14400	0.14400	61.140	8.804	
	15259 Цибуля		0.00600	0.00600	61.140	0.367	
	15261 Морква		0.00720	0.00720	61.140	0.440	
	14956 Оля соняшник...		0.00240	0.00240	61.140	0.147	
	15595 Вино біле		0.00720	0.00720	61.140	0.440	
	14975 Вегета		0.00048	0.00048	61.140	0.029	
	15321 Перець чорний...		0.00048	0.00048	61.140	0.029	

При списании продуктов программа пропорционально спишет продукты, включенные в комплект.

При инвентаризации допускается ввод веса комплекта. Избыток и недостача будут рассчитаны по продуктам, входящим в комплект.

- Офис. Добавлен отчет Расширенная ведомость списания.

Название	Остаток 01.06.2011	Документы прихода	Начальный остаток	Ведомости списания	Документы списания	Остаток 27.09.2011
<b>Лосось</b>		20.04	0.33	8.86	1.45	10.06
Меню		Калькуляция		Полуфабрикат		
Блюдо	Вес/разм.	Продано	Брутто кальк.	Итого	Название	На кг/литр
Лососю	1.000000	29.000000	0.110000	3.190000		
Лосось під білими	1.000000	12.000000	0.110000	1.320000		
Лосось під	1.000000	9.000000	0.110000	0.990000		
Лосось під соусом Фета	1.000000	11.000000	0.110000	1.210000		
Уха з лососем	1.000000	94.000000	0.060000	5.640000	Шарики на уху	1.000000
Філе лосося-гриль	1.000000	16.000000	0.110000	1.760000		
<b>Итого</b>		171.000000		14.110000		
<b>Свинина мякоть</b>		154.105	2.95364	88.75516	6.12116	62.18232
Меню		Калькуляция		Полуфабрикат		
Блюдо	Вес/разм.	Продано	Брутто кальк.	Итого	Название	На кг/литр
БАКЛАЖАН з	1.000000	16.000000	0.020000	0.320000		
Бограч	1.000000	331.000000	0.080000	39.720000	Гуляш	1.500000
Болоньезе	1.000000	67.000000	0.120000	9.648000	Фарш Болоньезе	1.200000
Буженина	100.000000	200.000000	0.100000	0.300000	Буженина	1.500000
Жаркое	1.000000	9.000000	0.600000	5.400000		
Жульен (свинина та білі)	1.000000	16.000000	0.060000	0.960000		
Карп фарширований	1.000000	1.250000	0.230000	0.287500		
Котлетти	1.000000	8.000000	0.600000	4.800000		
Курячий рулет	100.000000	200.000000	0.100000	0.090000	Фарш рулет	1.000000
Лазанья	1.000000	170.000000	0.053000	10.812000	Фарш Болоньезе	1.200000
М'ясні кульки з	1.000000	15.000000	0.010000	0.150000	Фарш рулет	1.000000
М'ясо по-селянськи	1.000000	126.000000	0.080000	15.120000	Гуляш	1.500000
Млинці з м'ясом	1.000000	124.000000	0.080000	8.729600	Фарш	0.880000
Молотий рулет	100.000000	200.000000	0.100000	0.200000	Молотий рулет	1.000000
Піца "Lazoon"	350.000000	1.000000	0.040000	0.046000	Фарш Болоньезе	1.200000

Данный отчет в наглядной форме показывает историю товара по приходам и списаниям, а также количество по проданным блюдам.

- Офис. Изменен отчет Время работы официантов.

## Людмила

Дата	Время мин.	Время макс.	Время
<b>Чеки</b>			
17.09.2011	11:08:36	11:08:36	00:00:00
19.09.2011	13:20:00	13:20:00	00:00:00
22.09.2011	12:40:31	12:40:31	00:00:00
23.09.2011	11:17:51	11:28:25	00:10:33
<b>Работа</b>			
23.09.2011	11:06:46	00:00:00	04:38:02