

Установка

Если у Вас была установлена версия Lite УДАЛИТЕ ЕЕ!

Запустите pidkova_magispot.exe

Шаг 1 Укажите язык мастера установки

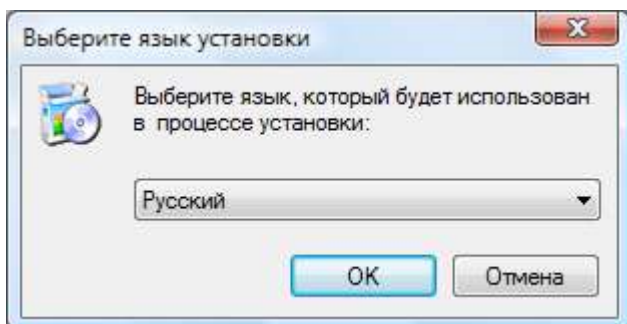

Шаг 2 Ознакомьтесь с лицензией

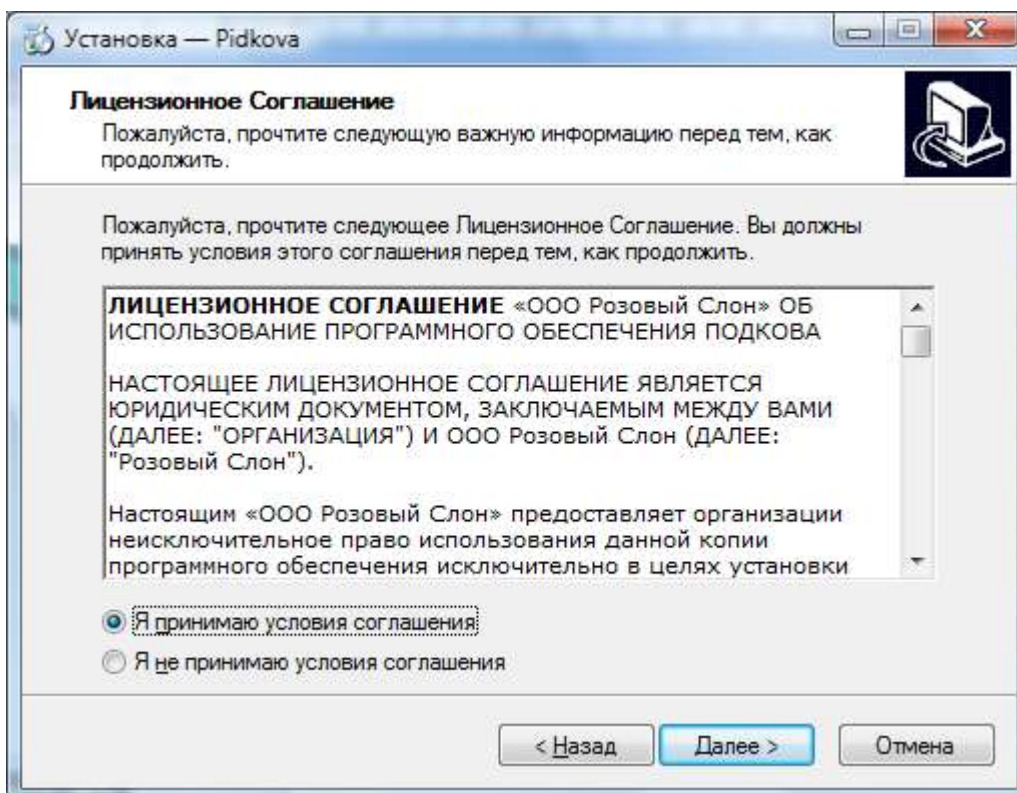

Шаг 3 Сетевой режим установки!

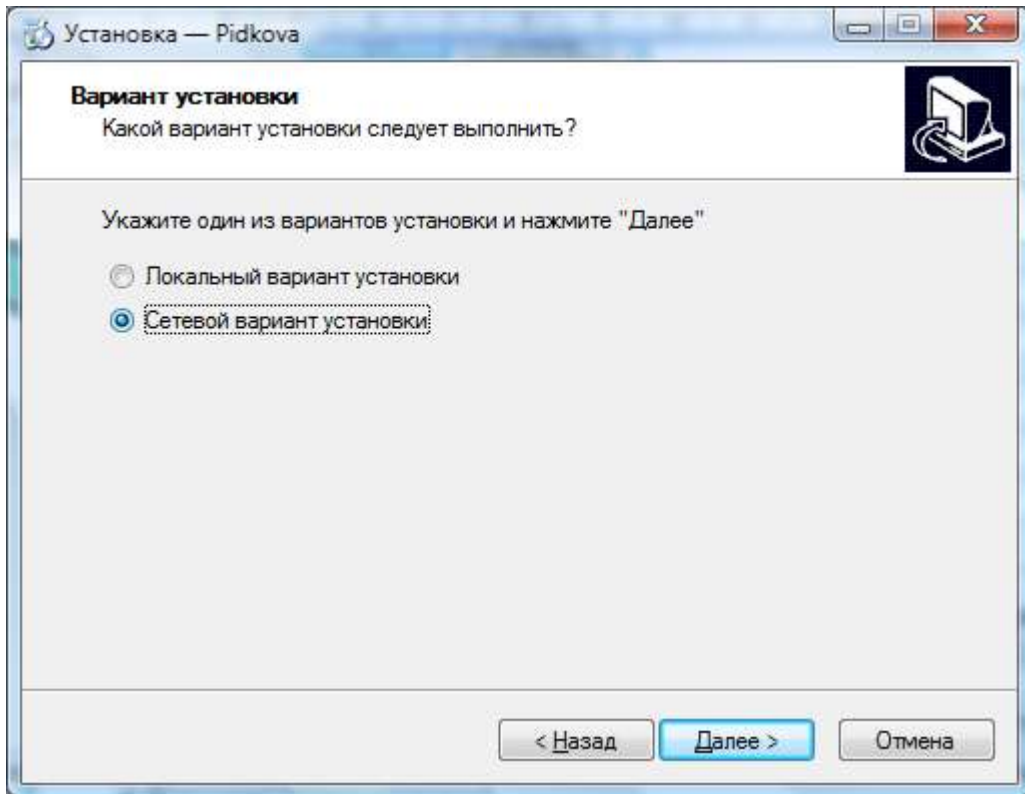

Шаг 4 Укажите все компоненты

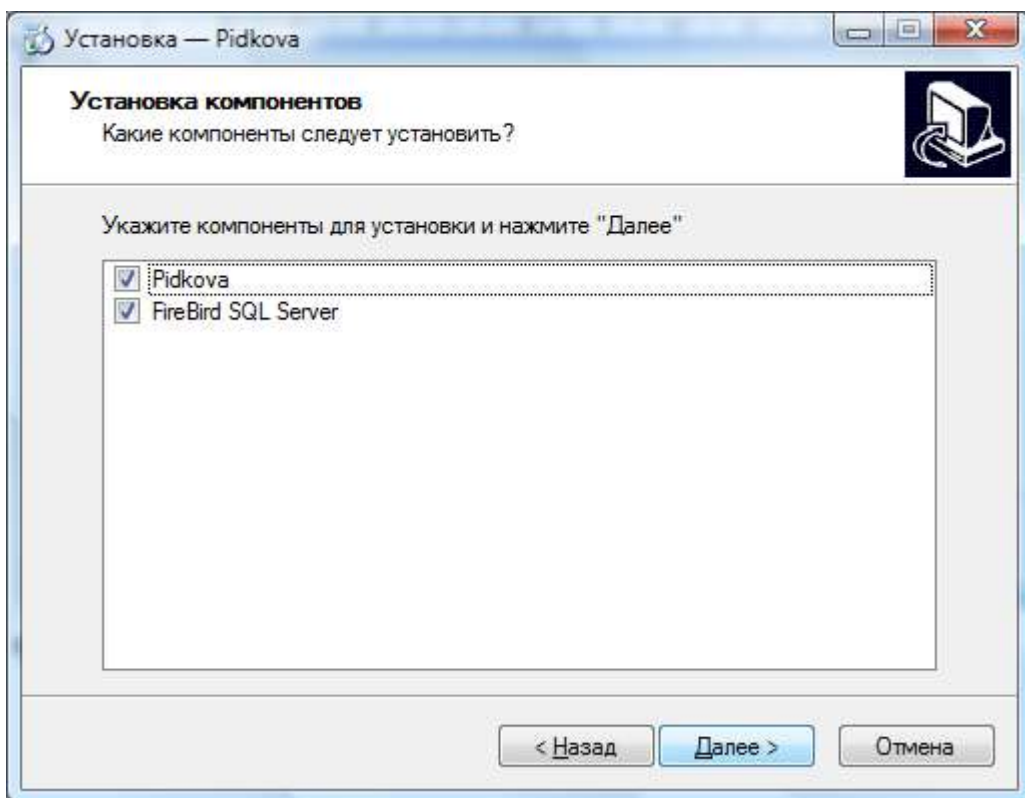

Шаг 5 Приложение Ресторан

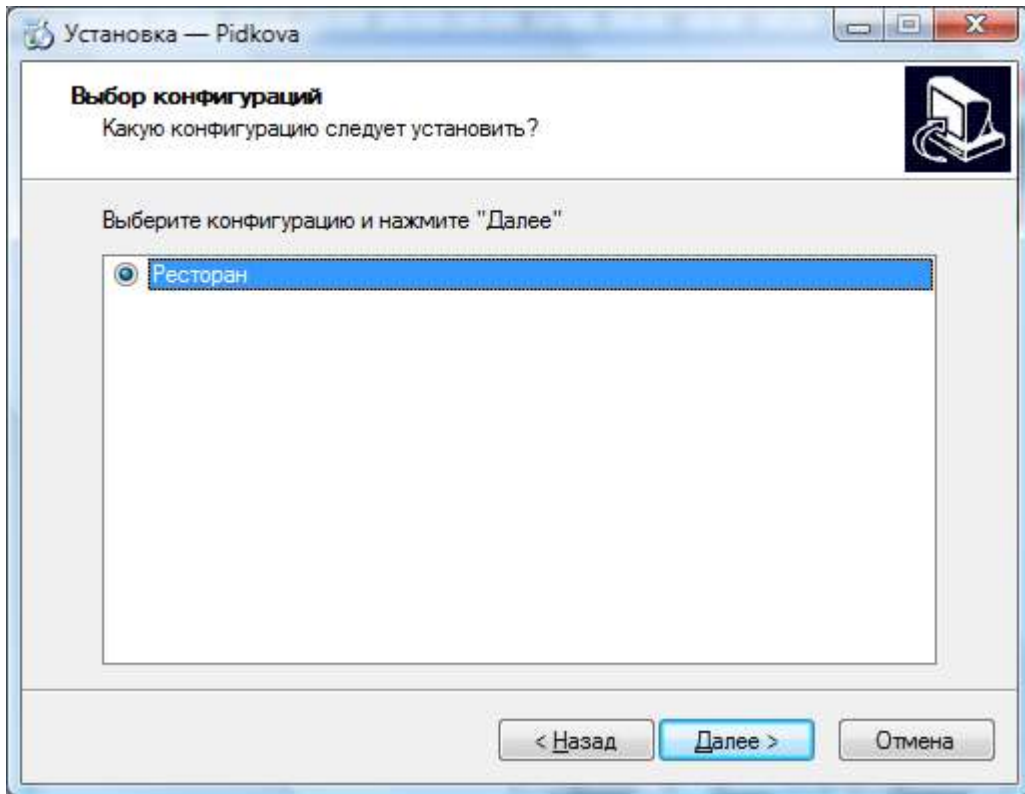

Шаг 6 Язык интерфейса

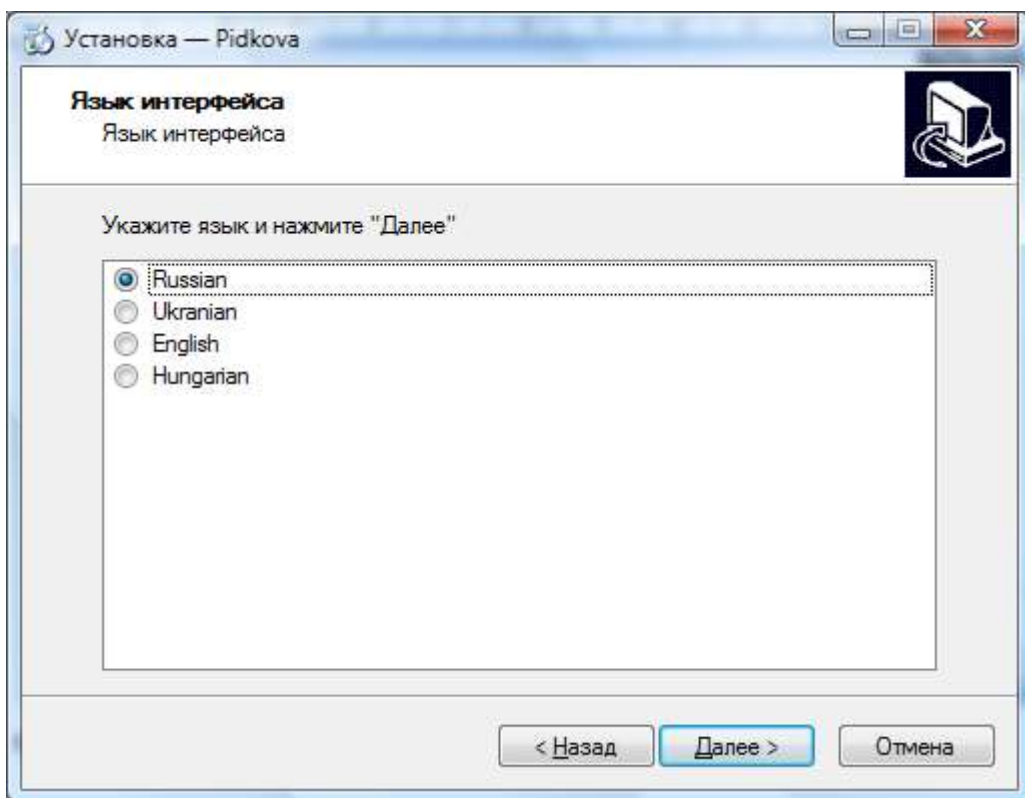

Шаг 7

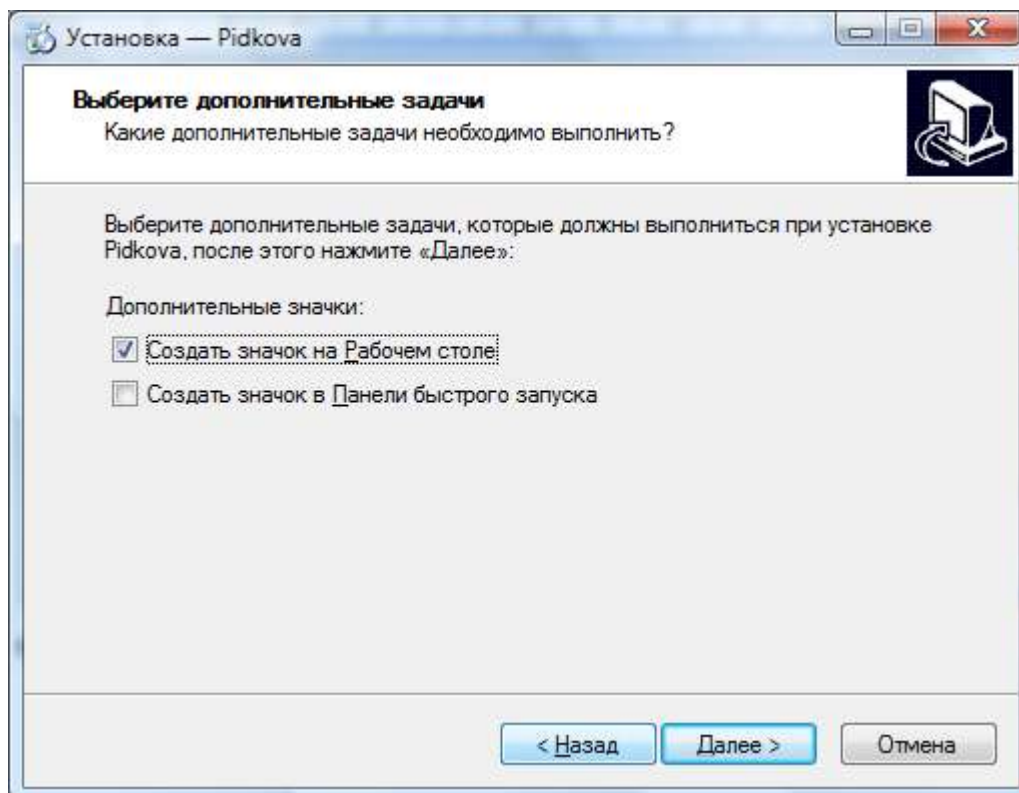

Регистрация

После запуска программы

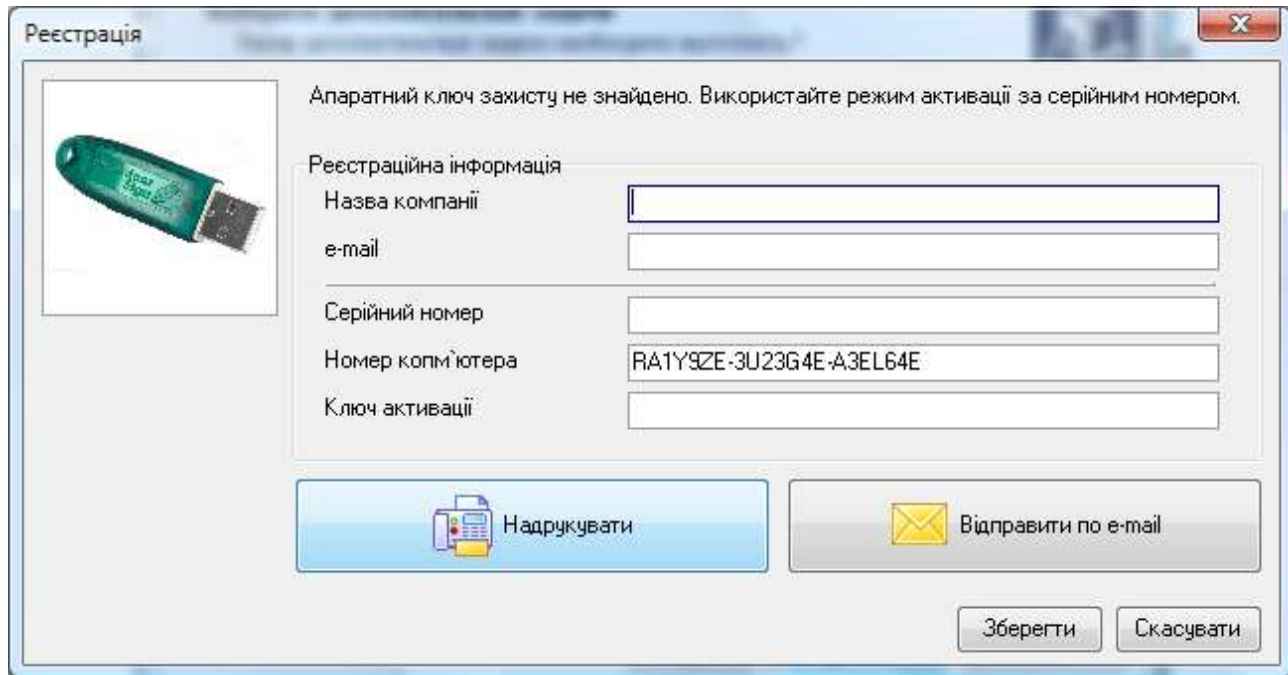

Апаратний ключ захисту не знайдено. Використайте режим активації за серійним номером.

Реєстраційна інформація

Назва компанії

e-mail

Серійний номер

Номер комп'ютера RA1Y9ZE-3U23G4E-A3EL64E

Ключ активації

Надрукувати

Відправити по e-mail

Зберегти

Скасувати

Заполните поля, введите серийный номер и отправьте по электронной почте эту информацию. В ответ придет код активации

Серийный номер UMC5DNW-ZK37N2E-GMBCNGE

Подготовка начальных данных

Чтобы начать работу с программой Запустите **Magic Pot – Office** и введите основные данные.

- Пользователи терминала (Используйте пункт главного меню Работа - Официанты)
- Столы (Используйте пункт главного меню Работа - Столы)
- Меню (Используйте пункт главного меню Работа - Меню)

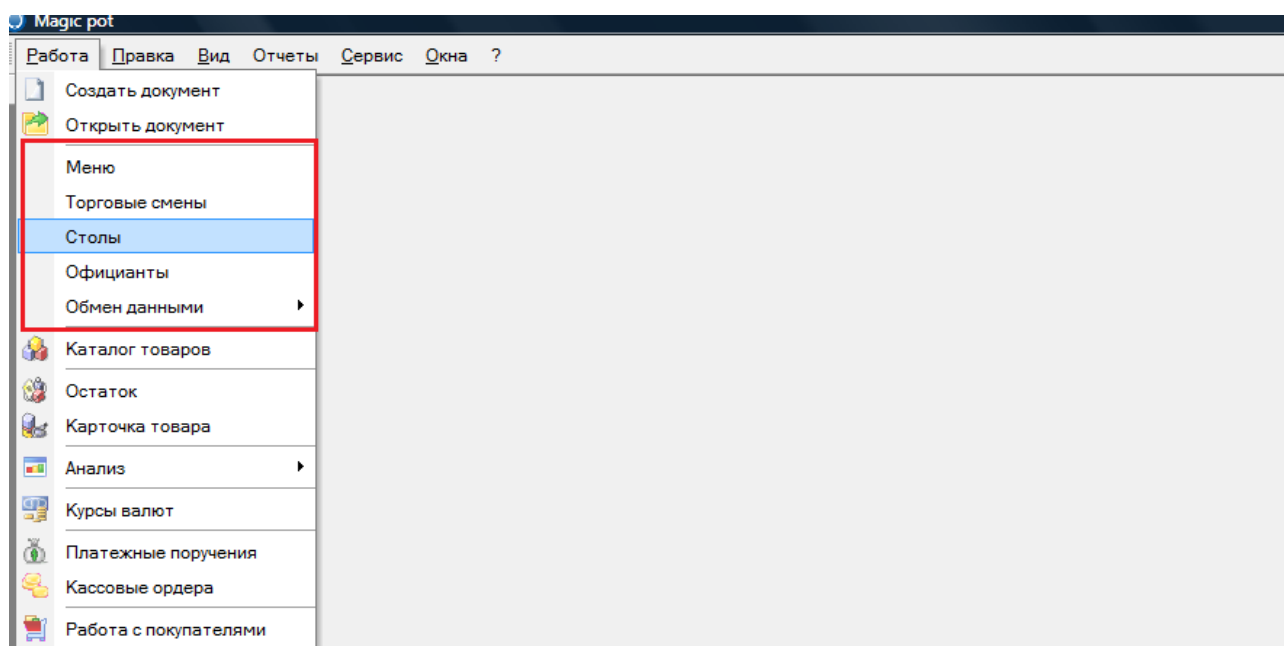

Столы

Введите названия столов

Столы	Кол. мест
▶ Стол №1	1
Стол №2	1
Стол №3	1
Стол №4	1
Стол №5	1
Стол №6	1
Стол №7	1
Стол №8	1
Стол №9	1
Стол №10	1
Стол №11	1
Стол №12	1
Стол №13	1
Стол №14	1
Стол №15	1
Стол №16	1
Стол №17	1
Стол №18	1
Стол №19	1

Официанты

В данном разделе Вы можете создать официантов и назначить им привилегии. Учетные записи делятся на **администраторов и работников**.

Список пользователей

Имя	Пароль	Блокирован	Σ часов	Тип
Иван	1021	<input type="checkbox"/>	0.000	Администр.
Ита	1012	<input type="checkbox"/>	0.000	Обычный
перослава	1011	<input type="checkbox"/>	0.000	Обычный
таня	1010	<input type="checkbox"/>	0.000	Обычный
баран	1005	<input type="checkbox"/>	0.000	Обычный
слава	1014	<input type="checkbox"/>	0.000	Обычный

Запреты текущего пользователя

- Настройка
- Отменить позицию в чеке
- Отменить позицию в чеке посетителя
- Изменить позицию в чеке
- Изменить позицию в чеке после печати
- Порядок подачи блюд
- Присоединение чека
- Разделение чека
- Изменить наименование блюда
- Поставить счет
- Итого счетов
- Вынос денег
- Вынос денег
- Параметры чека
- Закрыть счет
- Просмотритого перед закрытием
- Печать предварительного чека
- Служба по дисконетной карте/чеку
- Оплата чека
- Отменить чек
- Отменить чек после печати
- Редактировать список чеков
- Резерв столов
- Восстановить счет

Администратор обладает максимальными правами в системе. Единственное, что не может делать этот тип учетной записи – открывать торговые смены.

Обычный. После создания также обладает максимальными правами. В правой части окна Вы можете наложить ограничения, как на функции системы, так и на доступ к столам.

Указанный пароль будет использован при работе с Magic Pot Terminal.

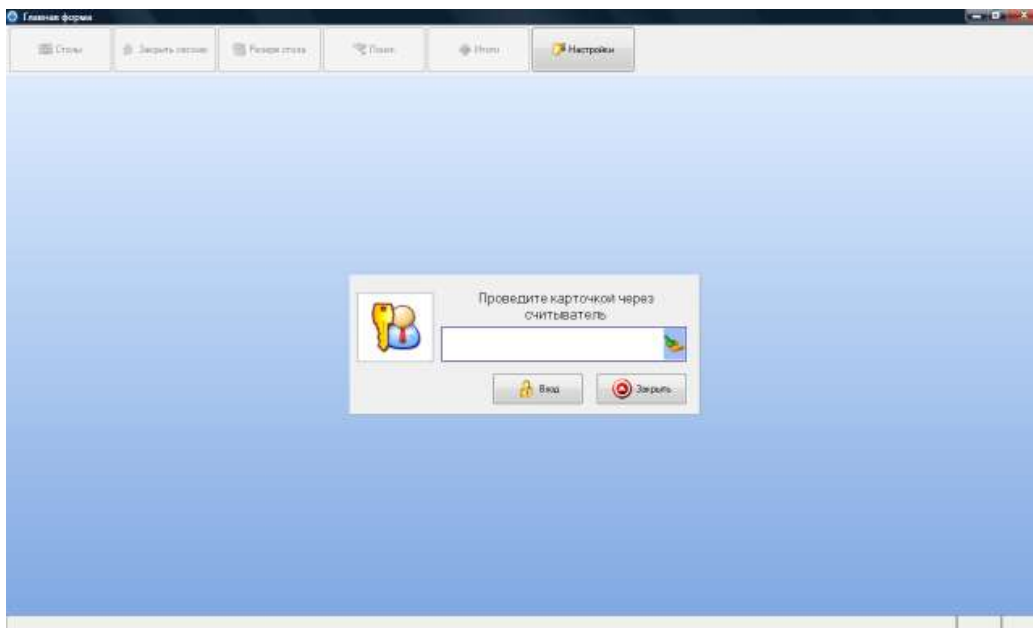

Меню

Меню имеет определенную структуру. Самый верхний уровень – это подразделение. Например: Кухня, Бар, Мангал и т.д.

В рамках каждого подразделения можно создать группы меню. Группы меню поддерживают режим вложенности.

В каждой из групп меню можно создать список блюд.

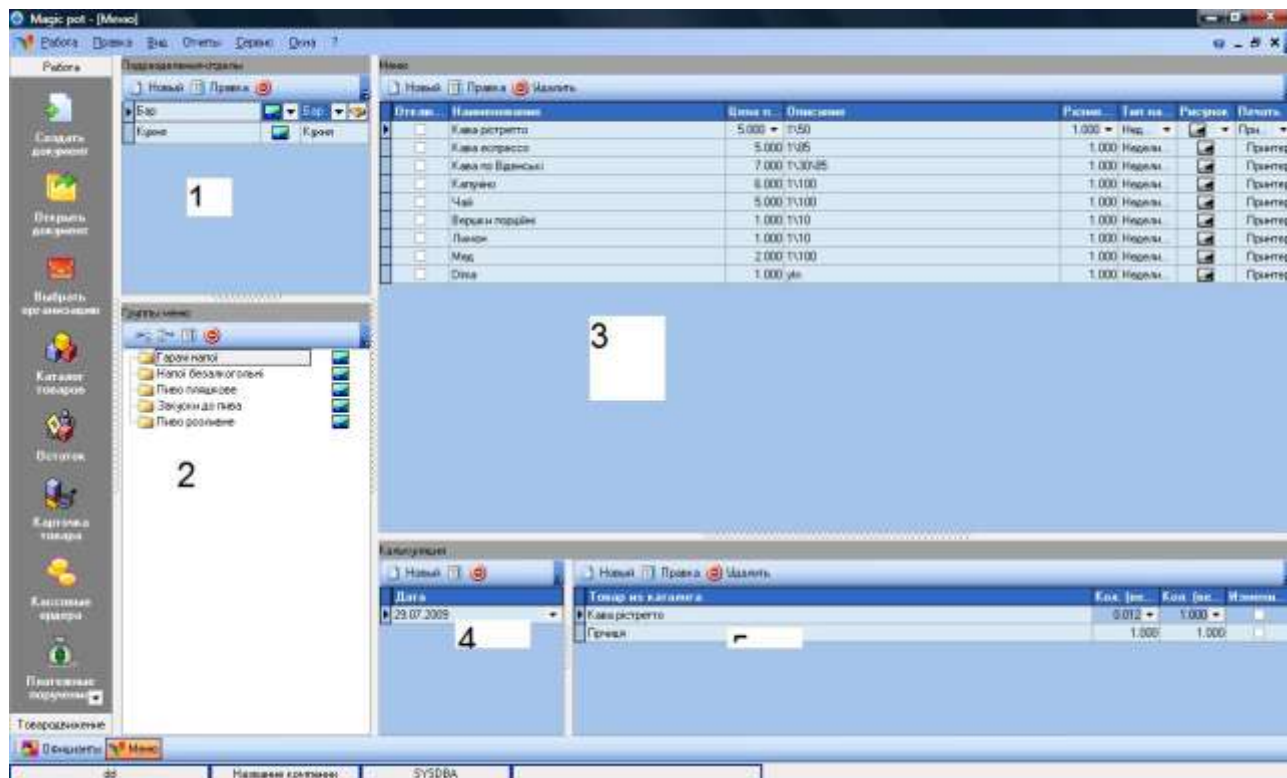

1 Подразделения. Каждому подразделению мы можем сопоставить реальный склад, с которого будут списываться продукты.

2 Группы меню. Помимо названия можно сопоставить картинку. Основные картинки находятся в папке images

3 Меню. Меню включает Название, описание, отобразить блюдо или нет, Размер (вес порции), т.е. для не делимого товара это 1. Для весового – это 0.1 (сто грамм). Куда печатать товар на принтер или фискальный регистратор.

4 Дата калькуляции для текущего блюда

5 Состав блюда. Т.е. те товары, которые нужно списать, если блюдо продано. Товары берутся из каталога. По ним должен быть приход.

Что тут важно. Важно, чтобы количество соответствовало принципу атомарности. Если продаем 50 гр. водки, то это должно быть 0.050. Приход идет также. Бутылка 0.7, значит приходует 0.7. Мясо, масло – аналогично.

Magic Pot Terminal

Регистрация в системе

Первым этапом является определение пользователя

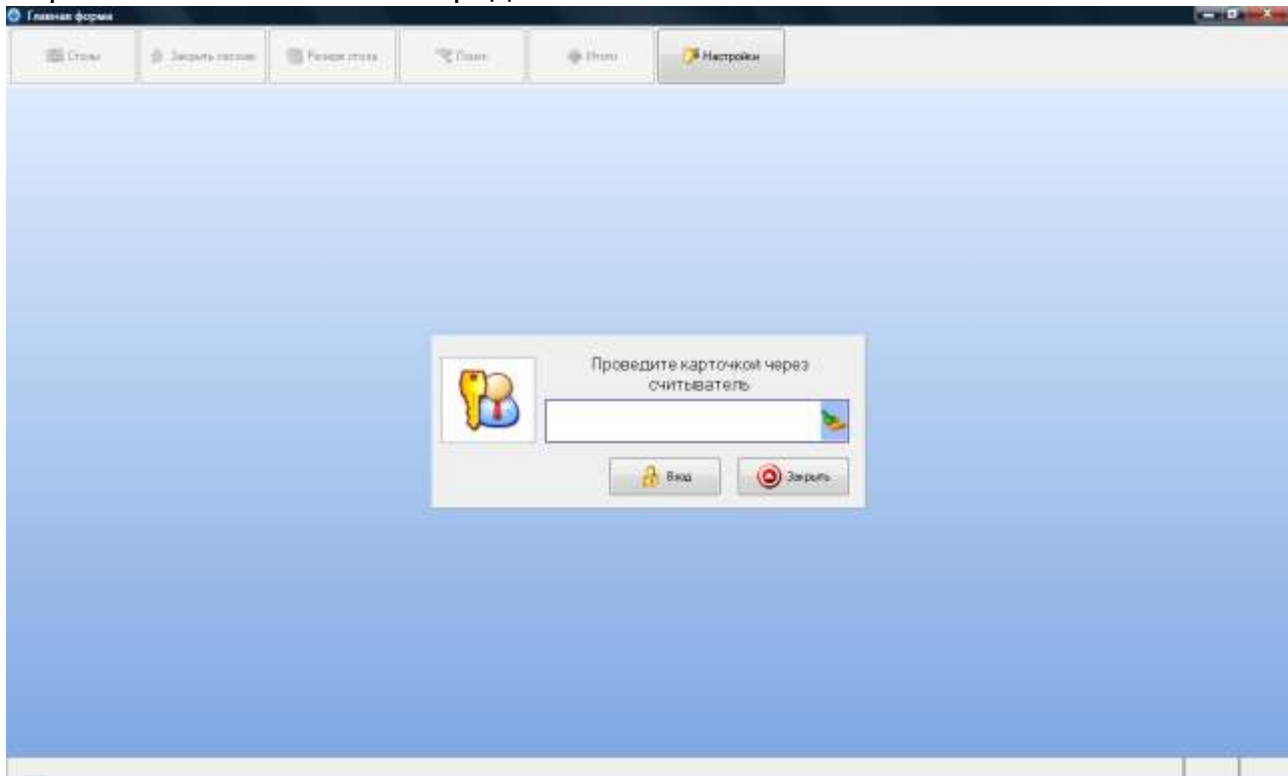

Если Вы вошли как администратор, то Вам будут доступны следующие функции

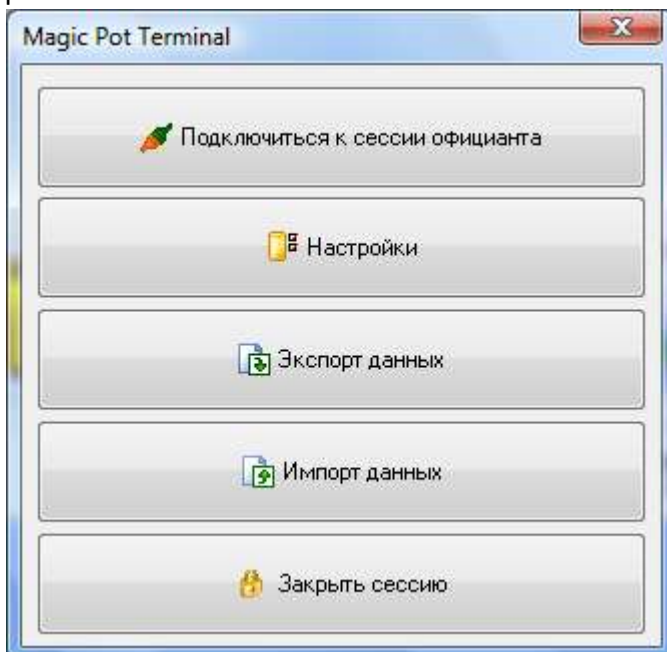

Администратор не может открыть торговую смену. Он лишь может подключиться к существующей смене и внести в нее коррективы. Например отменить какой-либо чек или закрыть смену, проверить выручку и т.д.

Настройка

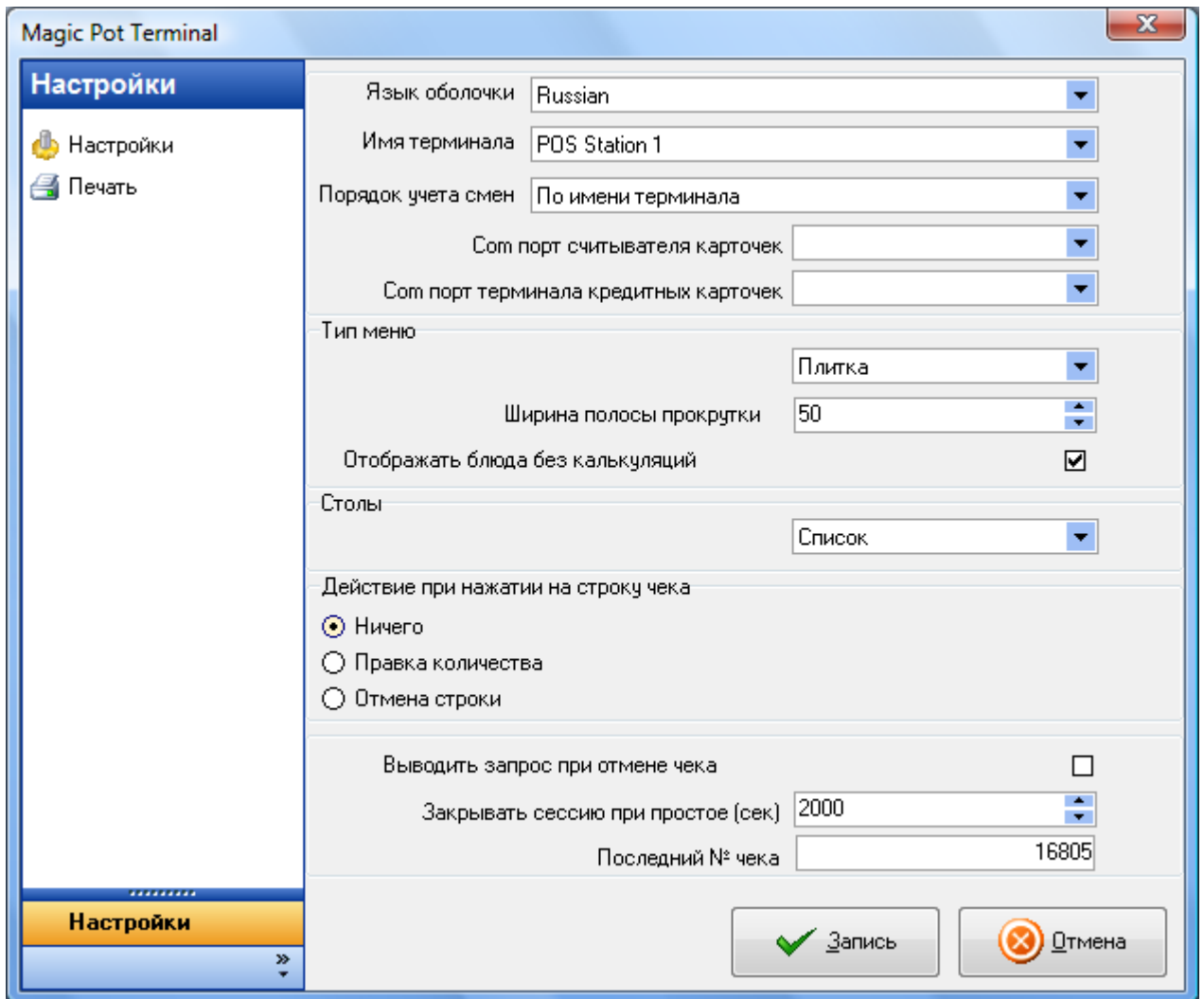

- Язык оболочки – Русский, Украинский
- Имя терминала. Следует указать по номеру терминала в сети
- Порядок учета смен. Выручку можно считать по каждому официанту отдельно или в сумме по терминалу.
- Тип меню. Правило отображения блюд Списком или Плиткой.
- Ширина полосы прокрутки – для удобства листания списка блюд
- Отображать блюда без калькуляции. Можно блокировать или разрешить продажу блюд без калькуляционной карты.
- Выводить запрос при отмене чека. Подавить или отобразить запрос на отмену чека.
- Закрывать сессию при простое в секундах. Если официант не закрыл сессию, то через указанное время программа автоматически перейдет в режим регистрации пользователя.
- Номер чека. Последний номер чека.

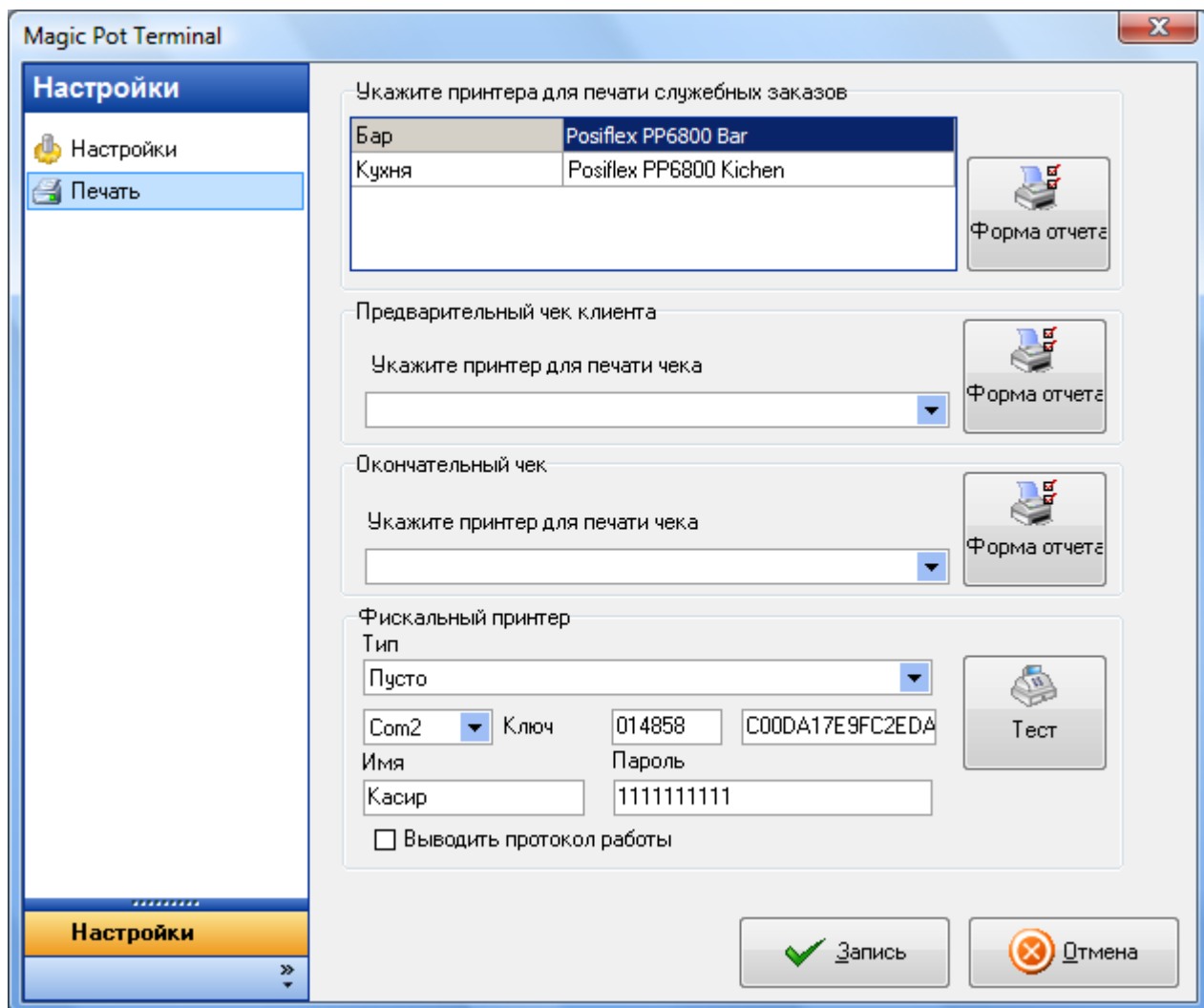

В данном разделе, вы можете указать принтера для печати служебных и клиентских чеков. Дополнительно есть возможность настроить внешний вид чеков.

Выбор стола

Если в настройке указан тип отображения столов «список», то столы отображаются сплошным списком. Красный – с открытым чеком, синий зарезервировано на какое-то время. За каждым официантом можно закрепить определенные столы.

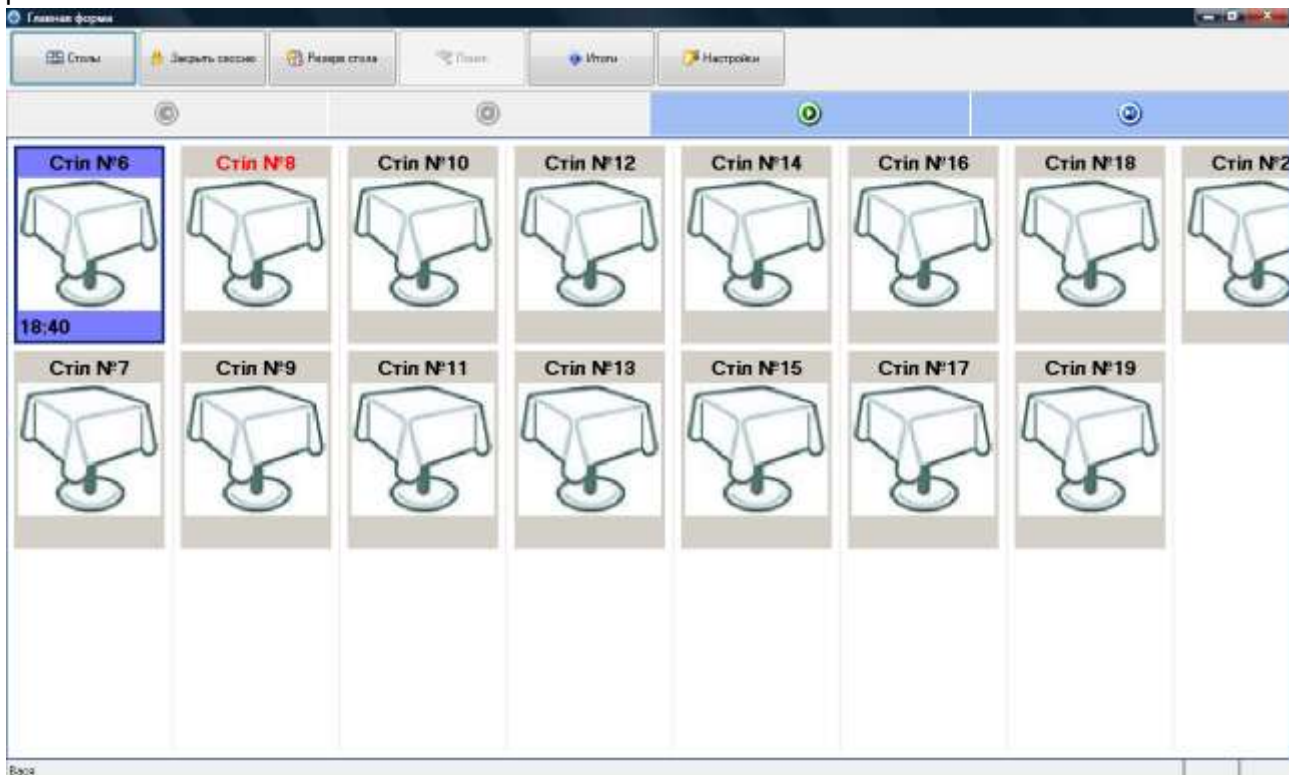

Карта зала

Если в настройке указан тип отображения столов плитка, то Вы можете нарисовать карту зала. Красный – с открытым чеком, синий зарезервировано на какое-то время.

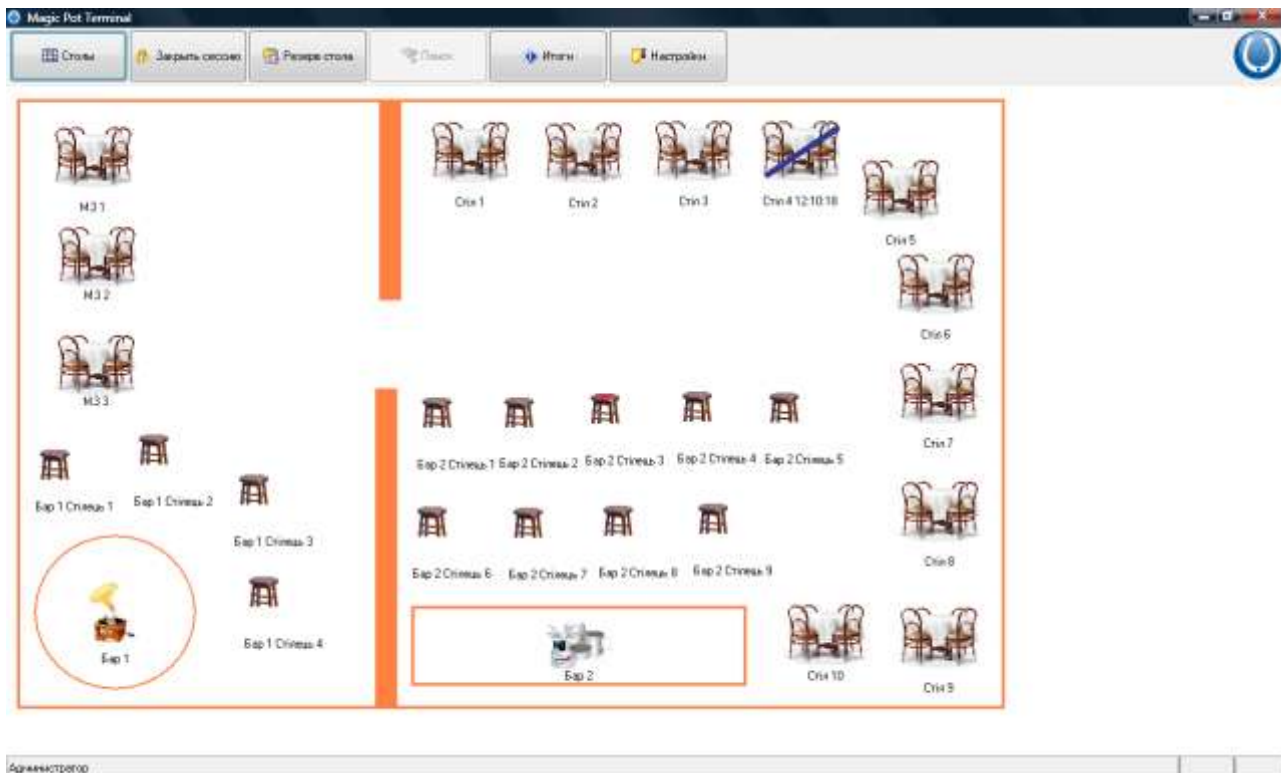

Составление карты столов

- Нажмите правую кнопку мышки на карте и выберите пункт «Режим редактирования»
- Добавьте нужно количество картинок столов или стульев.
- Сопоставьте картинку с записью из таблицы столов
- Нажмите правую кнопку мышки на карте и выберите пункт «Режим редактирования». Карта будет сохранена в виде файла

Меню и чеки

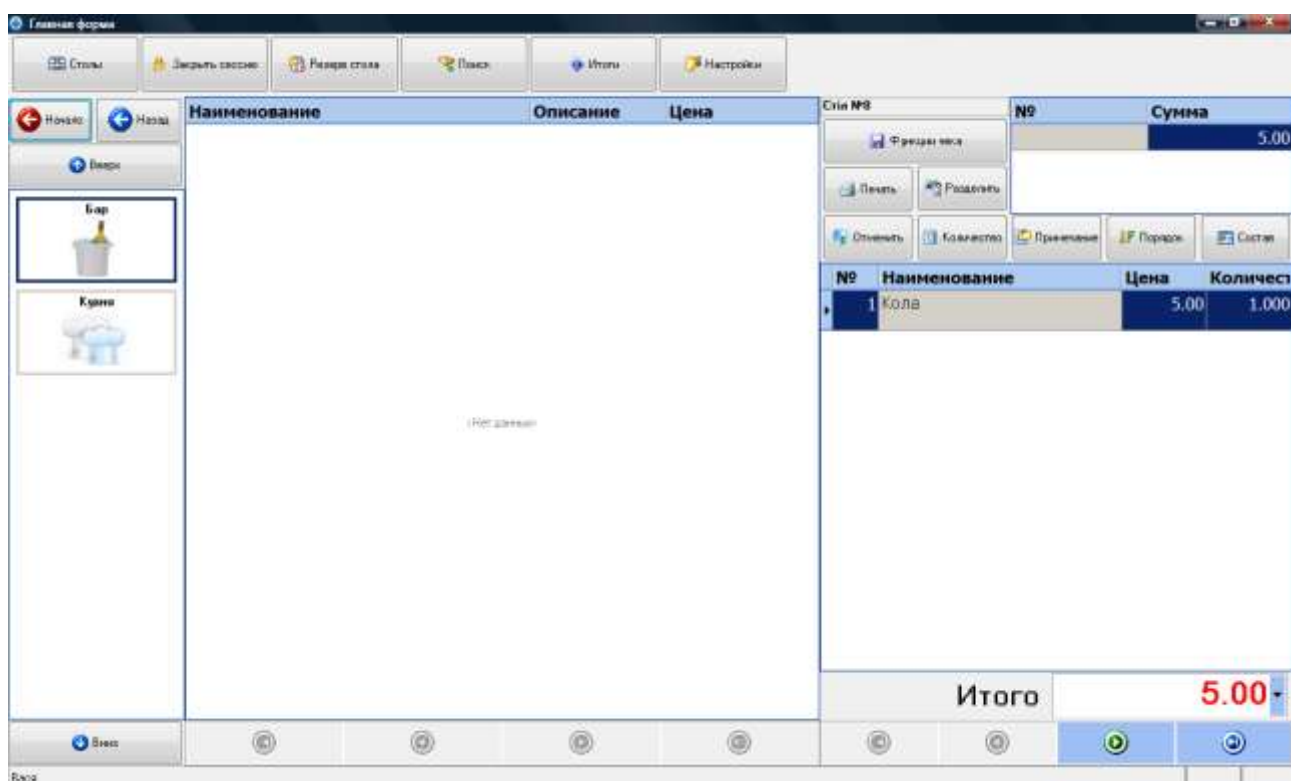

Меню – это иерархический список. Верхний уровень – это Бар, кухня, мангал и т.д.

Далее идут группы меню. Каждой группе можно присвоить свою иконку. Список блюд отображается или списком или плиткой.

СПИСОК

Главная форма

Списки | Закрыть список | Редактировать список | Печать | Итого | Настройки

Назад | Поиск

Наименование	Описание	Цена
Вершки порціни	1110	1.00
Кава еспрессо	1185	6.00
Кава по Віденськи	110085	7.00
Кава ристретто	1150	5.00
Калучно	11100	6.00
Лимон	1110	1.00
Мед	11100	2.00
Чай	11100	5.00

Гарячі напої

Напої безалкогольні

Пиво пивоварів

Завтрак до пива

Пиво розливне

Список №

№	Наименование	Цена	Количество
1	Кола	5.00	1.000

Итого **5.00**

Ваш

Плитка

Главная форма

Списки | Закрыть список | Редактировать список | Печать | Итого | Настройки

Назад | Поиск

Кола на розлив 0.3 л 3.00	Рис Буча без цукру 10.00	Сок Сандера 0.25 5.00	Чай ледяний 8.00
Кола на розлив 0.5 5.00	Рис Буча 10.00	Сок Сандера 1 л 15.00	Вино 5.00
Кола 5.00	Сок Девіла Фреш 0.5 л Лед 6.00	Сок Сандера в асортименті 3.00	
Мінеральна вода 3.00	Сок Сандера 0.38л Пей 5.00	Сиропи 5.00	
Мінеральна вода Бонасо 6.00	Сок Сандера 0.20 4.00	Фрукти 5.00	

Гарячі напої

Напої безалкогольні

Пиво пивоварів

Завтрак до пива

Пиво розливне

Список №

№	Наименование	Цена	Количество
1	Кола	5.00	1.000

Итого **5.00**

Ваш

Поиск

Меню оборудовано поиском с клавиатурой. Поиск сквозной по первым буквам

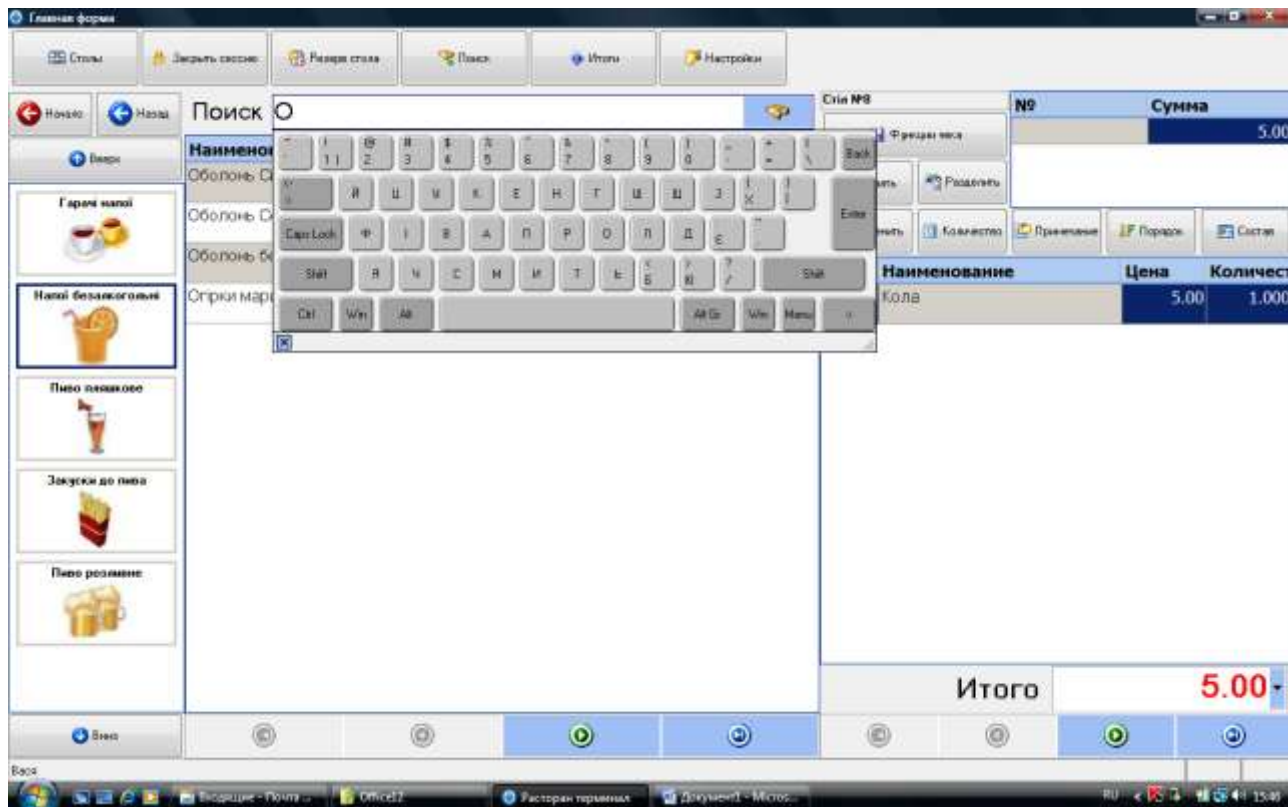

Добавление блюд в чек идет одним касанием. Исключение составляют весовые блюда. В этом случае виден такой диалог

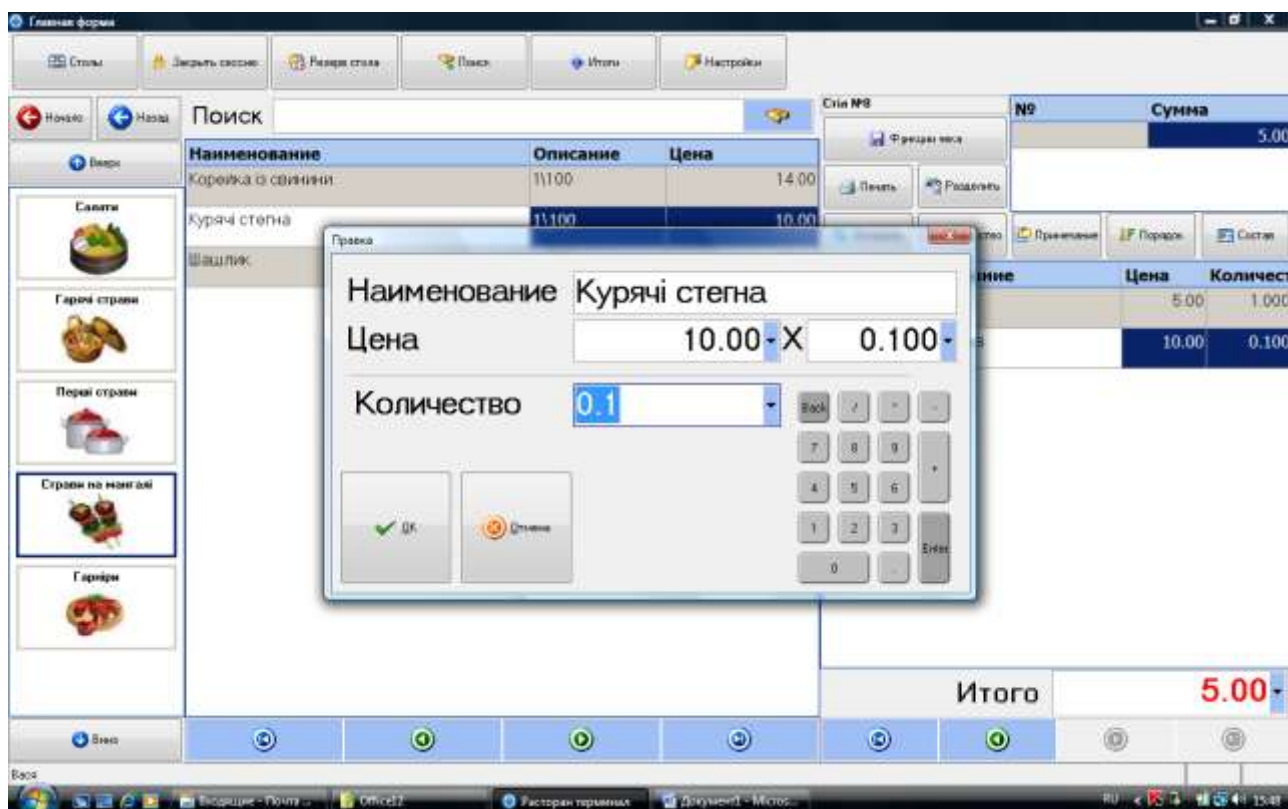

Позиции в чеке можно дописать примечание. Будет печататься в чеке заказа для бара или кухни

Примечание

Наименование Кола

Примечание не холодная

ОК Отмена

Количество в чеке можно изменить

Правка

Наименование Кола

Цена 5.00 X 1.000

Количество 2

ОК Отмена

Позицию можно отменить.

Чек можно разделить на несколько чеков

Новый

Стол	№	Сумма
Стіл №8		33.00

№	Наименование	Цена	Колич
1	Кола	5.00	2.000
2	Курячі стегна	10.00	0.100
3	Салат із капусти	4.00	1.000
4	Огірки мариновані	5.00	1.000

№	Наименование	Цена	Колич
1	Салат із капусти	4.00	1.000

Итого **4.00**

В чеке можно задать порядок подачи блюд

Порядок

№	Наименование	Цена	Колич
1	Салат із капусти	4.00	1.000
	Огірки мариновані	5.00	1.000

№	Наименование	Цена	Колич
1	Кола	5.00	2.000
2	Курячі стегна	10.00	0.100

Функции чека

Ресторан терминал

	Сумма	<input type="text" value="29.00"/>	%	<input type="text" value="0"/>
	К оплате	<input type="text" value="29.00"/>		

Описание функции

Предварительный счет - Печать чека для клиента

Скидка - Ввод дисконтной карточки и расчет скидки

Оплата - Укажите тип оплаты (Наличные или кредитная карточка)

Отменить чек - Данная команда анулирует текущий чек

Закреть и напечатать - Чек будет сохранен и напечатан на фискальный принтер. Проверьте наличие бумаги

Продолжить работу - Закрывает окно и продолжает работу без сохранения или отмены чека

Предварительный Счет

Скидка

Оплата

Отменить чек

Закреть и напечатать

Продолжить работу

Предварительный счет – для клиента, пока не получили деньги

Скидка – поиск карточки

Ресторан терминал

	Сумма	<input type="text" value="29.00"/>	%	<input type="text" value="100"/>
	К оплате	<input type="text"/>		

Введите номер карточки

Владелец карточки

Предварительный Счет

Скидка

Оплата

Отменить чек

Закреть и напечатать

Продолжить работу

Оплата – С подсчетом сдачи

Ресторан терминал

Предварительный Счет

Скидка

Оплата

Отменить чек

Закрывать и напечатать

Продолжить работу

Сумма 4.00 % 0

К оплате 4.00

Наличные

Кредитная карта

X Клуб

без оплаты

Сумма 100

Сдача 96.00

Back / * -

7 8 9 +

4 5 6

1 2 3

0 . Enter

Закрывать чек – значит все оплачено и столик свободен

Резерв стола. На любую дату или время можно зарезервировать стол и это будет видно для официанта.

Главная форма

Столы Закрывать заказы Резерв стола Поиск Итого Настройки

Зарезервировать Изменить Отменить

Дата	Время	за кол. Столы
07.10.2009	18:40	30 Стол №6
Придет Вася		

Стол №6 18:40

Стол №7

Стол №8

Стол №9

Стол №10

Стол №11

Стол №12

Стол №13

Стол №14

Стол №15

Back

Итоги работы

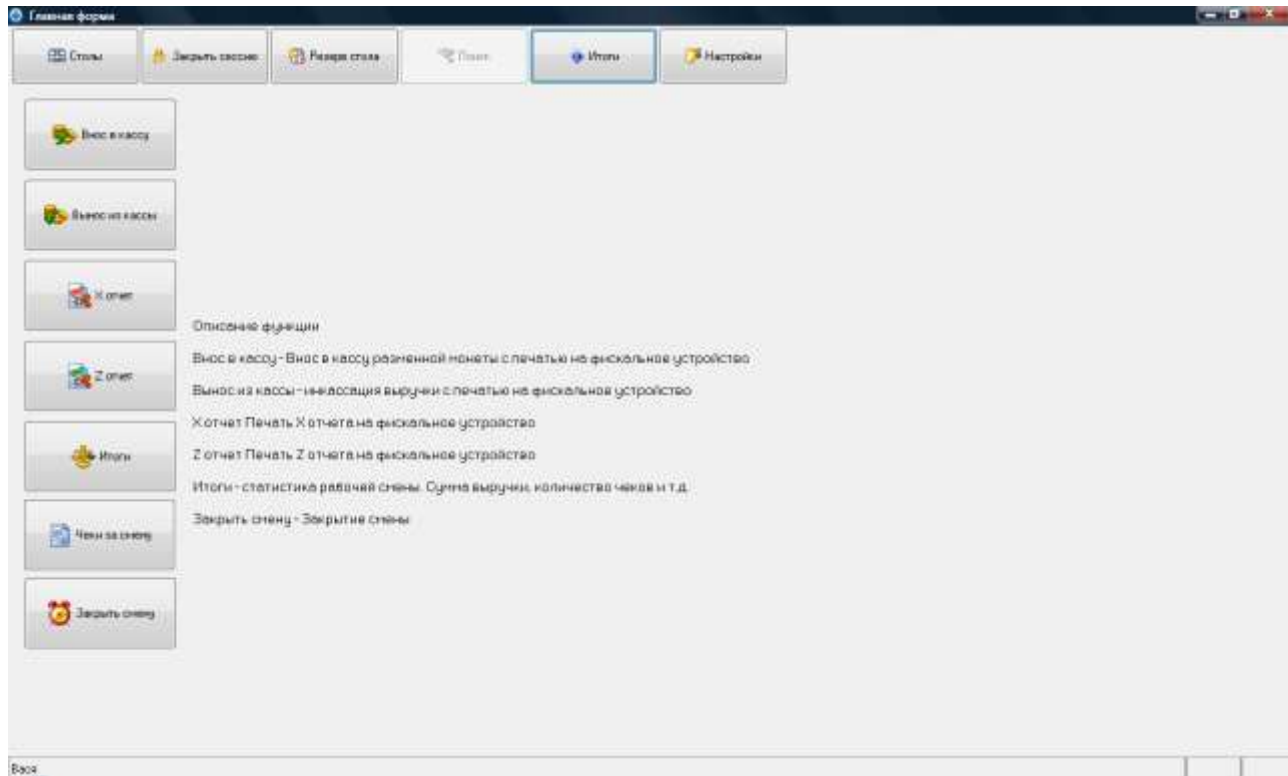

Внос – вынос денег из кассы

Отчеты для фискального регистратора

Подсчет итогов

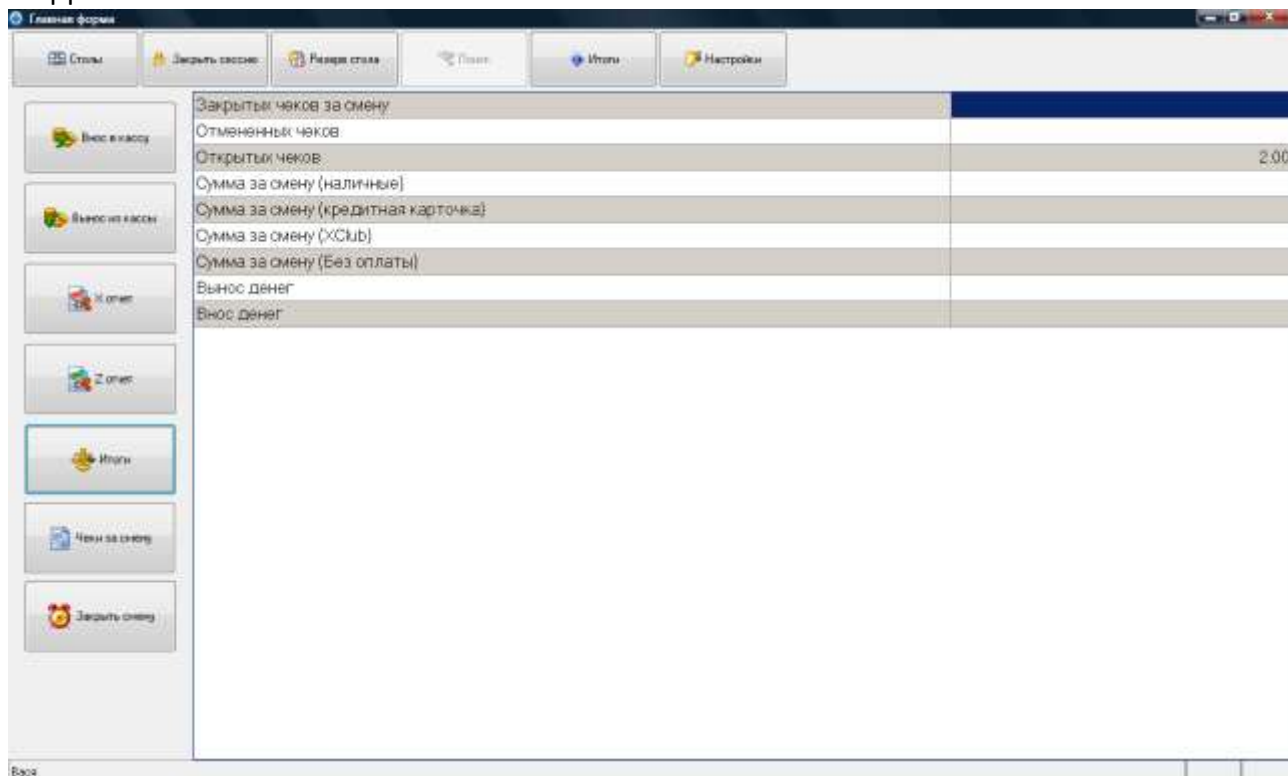

Чеки за смену

Стол №8

Стол	Сотрудник	№	Оплата	Скидка	Сумма	Создан
Стол №8	Вася		Cash	100		07.10.2009
Стол №8	Вася		Cash	0	4.00	07.10.2009 15:41

4.00

№	Наименование	Цена	Количество
1	Кола	5.000	2.000
2	Курица стейка	10.000	0.100
3	Салат из капусты	4.000	1.000
4	Спринг мариновані	5.000	1.000

Вася

Каждая кнопка или команда доступна, если есть соответствующая привилегия.

Все адаптировано под сенсорный экран

Списание продуктов происходит за смену согласно калькуляций.

Калькуляции

При составлении калькуляции важно помнить, что есть товар штучный и делимый.

Штучный товар

Например, введем в меню Фисташки. Это штучный товар весом 100гр.

Правка

Отключено:

Наименование: Фісташки 100 гр

Цена продажи: 15.000

Описание: 100гр

Размер (вес) порции: 1.000

Тип наименования: Неделимый тог

Рисунок: 

Печать: 

OK Отмена

Обратите внимание, что Размер (вес) порции равен 1

Калькуляция для данного блюда будет выглядеть так

Правка

- Расчет

Код: 14882

Товар из каталога: Фісташки 100 гр

Кол. (вес) брутто: 1.00000

Кол. (вес) нетто: 1.00000

Изменить калькуляцию б

Цена закупки: 

Сумма по закупке: 

- Документы прихода

По Максимальной цене: 

Сумма по закупке: 

OK Отмена

Вес брутто и нетто равны 1.

Весовой товар

Например, введем в меню блюдо водка

- Отключено:
- Наименование:
- Цена продажи:
- Описание:
- Размер (вес) порции:
- Тип наименования:
- Рисунок:
- Печать:

Buttons:

Размер порции 50 гр. Тип – весовой товар. В этом случае программа «знает», что 50 гр. стоит 4 единицы. Если официант в процесс продажи укажет 100 или 75 гр., то стоимость будет пересчитана согласно пропорции.

Если блюдо 50 гр. водки мы оформим так

- Отключено:
- Наименование:
- Цена продажи:
- Описание:
- Размер (вес) порции:
- Тип наименования:
- Рисунок:
- Печать:

Buttons:

Размер порции 50 гр. Тип – Неделимый товар, то официант сможет продать целое число порции 1x50, 2x50 и т.д.

Калькуляция этого блюда будет выглядеть так

Правка

- Расчет

Код: 14949

Товар из каталога: Неміроф

Кол. (вес) брутто: 0.05000

Кол. (вес) нетто: 0.05000

Изменить калькуляцию б

Цена закупки:

Сумма по закупке:

- Документы прихода

По Максимальной цене: 22.000

Сумма по закупке: 1.100

ОК Отмена

Количество брутто и нетто указано в килограммах (литрах).

Приход товара

Штучный товар

Штучный товар приходится так

Правка

- Товар

№/№: 6

Группа товаров: Напої безалкогольні

Код: 15121

Название: Фанга 0.25

Ед. измр.:

Объем:

- Данные

Вес\Размер уп.: 0

Количество: 24.00000

Цена закупки: 3

Цена закупки UAH: 3.000

Наценка: 83.333

Цена продажи UAH: 5.500

- Итоги

Сумма по закупке: 72.000

Сумма продажи UAH: 132.000

ОК Отмена

Вес размер равен 0. Мы указали количество бутылок 24 по цене 3 и продавать будем также.

Весовой товар

Весовой товар следует учитывать не в бутылках или пачках, а по весу – объему.

Например

- Товар	
№/№:	9
Группа товаров:	Горілка
Код:	14949
Название:	Неміроф
Ед. измр.:	
Объем:	0.500
- Данные	
Вес\Размер уп.:	0.5
Количество:	10.00000
Цена закупки:	22
Цена закупки UAH:	44.000
Наценка:	81.818
Цена продажи UAH:	40.000
- Итоги	
Сумма по закупке:	220.000
Сумма продажи UAH:	400.000

Мы купили водку. Объем бутылки 0.5 литра. Цена бутылки 22. Количество бутылок 10. В нашем случае нам нужны литры для корректного списания. Поэтому мы указываем Вес\Размер 0.5. В остаток попадет

Водка. Количество $0.5 * 10 = 5$ литров по цене 44 за литр!

Списание товара

Списание товара происходит в торговых сменах

Класс	Видомост	Дата открытия	Время открытия	Дата закрытия	Время закрытия	Смена продел	Скидка	Внес вынос д.
Pos station 1		25.03.2011	23:21	27.03.2011	00:19	2 208 025	0,025	0,000
Pos station 1		27.03.2011	10:12	28.03.2011	00:32	2 700 040	11,160	0,000
Pos station 1		28.03.2011	07:46	29.03.2011	00:11	3 867 005	4 610	0,000
Pos station 1		29.03.2011	09:02	29.03.2011	23:44	2 909 040	7 210	0,000
Pos station 1		30.03.2011	09:02	31.03.2011	00:08	2 952 115	8 995	0,000
Pos station 1		31.03.2011	08:19	31.03.2011	23:42	3 965 895	29 995	0,000
Pos station 1		01.04.2011	08:24	02.04.2011	00:16	4 624 620	9 630	0,000
Pos station 1		02.04.2011	08:42	03.04.2011	00:14	2 643 990	1 200	0,000

Смена	Имя	№	Изменен	№ (Ф...)	Скидка	Смена про...	% нач...	ВВВ	Подсчитано
A Слж 1	Тяпа	1479514860	26.03.2011		0	29 000		Слж	
A Слж 1	Тяпа		30.03.2011 12:54		0	21 000		Cash	
A Слж 1	Тяпа		30.03.2011 16:04		0	15 000		Cash	
A Слж 1	Тяпа		30.03.2011 18:12		0	41 500		Cash	
A Слж 1	Тяпа	14836114800	26.03.2011 18:12		0	30 300		Cash	
A Слж 1	Тяпа	14847114911	26.03.2011 19:51		0	11 000		Cash	
A Слж 1	Тяпа	14897114921	26.03.2011 20:36		0	27 400		Cash	
A Слж 1	Тяпа	14900114944	26.03.2011 20:36		0	12 600		Cash	
неслж	нарколом	14872114806	26.03.2011 21:45		0	15 000		Cash	
A Слж 2	Тяпа	14808114872	26.03.2011 12:35		0	10 000		Cash	
A Слж 2	Тяпа	14810114804	26.03.2011 13:06		0	23 000		Cash	

Название	Цена продажи ЦАН	Количество	
Коконка 0,25		5,900	2,00000
Сл. Sandoz томатный		3,000	300,00000
Сл. Sandoz томатный		3,000	300,00000
Несоус		4,000	90,00000

Торговая смена имеет дату и время открытия, дату и время закрытия, сумму выручки и т.д.

За смену можно посмотреть, сколько и каких блюд было продано

Класс	Видомост	Дата открытия	Время открытия	Дата закрытия	Время закрытия	Смена продел	Скидка	Внес вынос д.
Pos station 1		25.03.2011	23:21	27.03.2011	00:19	2 208 025	0,025	0,000
Pos station 1		27.03.2011	10:12	28.03.2011	00:32	2 700 040	11,160	0,000
Pos station 1		28.03.2011	07:46	29.03.2011	00:11	3 867 005	4 610	0,000
Pos station 1		29.03.2011	09:02	29.03.2011	23:44	2 909 040	7 210	0,000
Pos station 1		30.03.2011	09:02	31.03.2011	00:08	2 952 115	8 995	0,000
Pos station 1		31.03.2011	08:19	31.03.2011	23:42	3 965 895	29 995	0,000
Pos station 1		01.04.2011	08:24	02.04.2011	00:16	4 624 620	9 630	0,000
Pos station 1		02.04.2011	08:42	03.04.2011	00:14	2 643 990	1 200	0,000

ВВВ	Название	Смена продажи	Продажи
Cash	Коконка 0,25	10,000	2,00000
Cash	Амарос	4,500	1,00000
Cash	Биле нарисоване	35,000	1,00000
Cash	Биле нарисоване	110,000	220,00000
Cash	Батиска 3	13,000	2,00000
Cash	Батиска 3/0,3 x	37,800	9,00000
Cash	Батиска 3/0,5 x	161,000	23,00000
Cash	Батиска 7	16,000	2,00000
Cash	Борс (уричский)	9,000	1,00000
Cash	Варбана (урчс)	26,000	2,00000
Cash	Вос	100,000	200,00000
Cash	Вареники с картошкой и луком	13,000	2,00000
Cash	Вареники до кавы	7,000	7,00000
Cash	Горный макароны (кар/бс)	10,000	1,00000
Cash	Горный макароны розовая до пшени 35гр	6,000	2,00000
Cash	Греческ	10,500	3,00000
Cash	Греческ	18,000	3,00000
Cash	Греческ	14,000	14,00000

За смену можно посмотреть, сколько и чего нужно списать, согласно калькуляций.

Кассир	Ведомость	Дата открытия	Время открытия	Дата закрытия	Время закрытия	Средн. продан.	Салда	Внос вынос д.
Pos station 1		26.03.2011	23:31	27.03.2011	00:19	2 208 025	0 025	0 000
Pos station 1		27.03.2011	10:12	28.03.2011	00:32	2 700 040	11 190	0 000
Pos station 1		28.03.2011	07:46	29.03.2011	00:11	3 867 005	4 610	0 000
Pos station 1		29.03.2011	09:02	29.03.2011	23:44	2 599 940	7 210	0 000
Pos station 1		30.03.2011	09:02	31.03.2011	00:09	2 952 115	8 395	0 000
Pos station 1		31.03.2011	09:19	31.03.2011	23:42	3 985 859	29 595	0 000
Pos station 1		01.04.2011	08:24	02.04.2011	00:16	4 624 620	9 630	0 000
Pos station 1		02.04.2011	08:42	03.04.2011	00:14	2 643 590	1 200	0 000

Подразделение	Код	Название	Ед. изм.	Продано	Остаток	Недостача
Бар	15144	Чай естібан		3 00000	110 00000	
Бар	15440	Лимон		0 14000	1 42500	
Бар	15641	Вершки порційні до кави		6 00000	51 00000	
Бар	15648	Топінг		0 05000	0 05400	
Бар	15658	Брумїк		0 01300		0 01200
Бар	15660	Капучіно (Lafesta)		1 90000	91 00000	
Бар	15670	Мак-кофе 3 в одному		12 00000	173 00000	
Бар	15681	Гарячі цукоряд пекеті		1 00000	27 00000	
Бар	15687	Морозив		0 40000	2 16000	
Бар	15938	Шоколад орештї		2 00000	18 00000	
Бар	15912	Ся шїтївї		2 00000	10 00000	
Касса	14729	Цукор		0 01950		0 01050
Касса	14732	Молоко		0 15000		0 15000
Касса	15174	М'ясо сїм'яна		0 12000		0 12000
Касса	15177	Шїфун		0 19500		0 18600
Касса	15183	М'ясо		0 09300		0 05500
Касса	15186	Сир		5 00000		0 00000
Касса	15195	Сир		0 06200		0 06200
Касса	15132	Сир		0 02900		0 02500

Создание ведомости списания

Кассир	Ведомость...	Дата открытия	Время открытия	Дата закрытия
Pos station 1		26.03.2011	23:31	27.03.2011
Pos station 1		27.03.2011	10:12	28.03.2011
Pos station 1		28.03.2011	07:46	29.03.2011
Pos station 1		29.03.2011	09:02	29.03.2011
Pos station 1		30.03.2011	09:02	31.03.2011
Pos station 1		31.03.2011	09:19	31.03.2011
Pos station 1		01.04.2011	08:24	02.04.2011
Pos station 1		02.04.2011	08:42	03.04.2011

Подразделение	Код	Название
Бар	15144	Чай естібан
Бар	15440	Лимон
Бар	15641	Вершки порційні до кави
Бар	15648	Топінг
Бар	15658	Брумїк
Бар	15660	Капучіно (Lafesta)
Бар	15670	Мак-кофе 3 в одному

В процессе создания ведомости списания, программа анализирует остаток и предложит 3 варианта, если товара не хватает

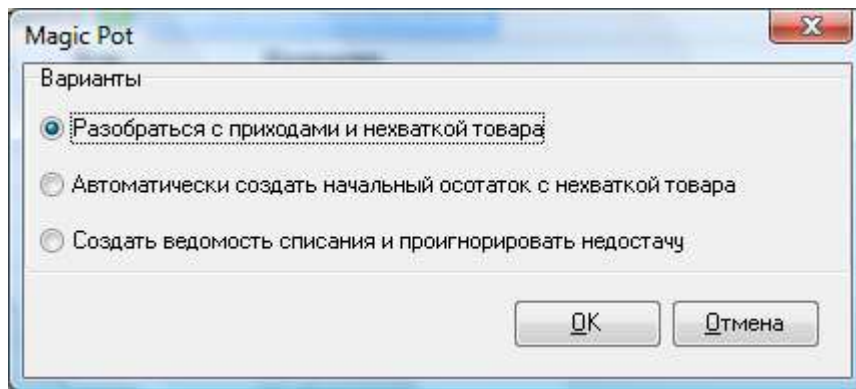

1 Ничего не делать

2 То, чего не хватает дооприходовать и создать ведомость

3 Проигнорировать недостачу и списать, что есть в наличии